



ΕΛΛΗΝΙΚΗ ΔΗΜΟΚΡΑΤΙΑ
ΝΟΜΟΣ ΚΟΡΙΝΘΙΑΣ
ΔΗΜΟΣ ΚΟΡΙΝΘΙΩΝ
Γενική Διεύθυνση
Δ/ση Περιβάλλοντος & Ποιότητας Ζωής
Τμήμα Περιβάλλοντος &
Πολιτικής Προστασίας
Ταχ. Δ/ση : Κολιάτσου 32
Τ.Κ.: 20131, Κόρινθος
Τηλέφωνο : 2741362835

Κόρινθος 23/04/2024
Α.Π:24383

ΑΠΟΦΑΣΗ ΔΗΜΑΡΧΟΥ

Ο Δήμαρχος Κορινθίων

Έχοντας υπόψη:

1. Το Ν.3013/2002 Περί αναβάθμισης της Πολιτικής Προστασίας & λοιπές διατάξεις, (ΦΕΚ 102/Α'/2002), όπως ισχύει.
2. Την Υ.Α.1299/7-4-2003 Έγκριση του από 7.4.2003 Γενικού Σχεδίου Πολιτικής Προστασίας με τη συνθηματική λέξη ΞΕΝΟΚΡΑΤΗΣ (ΦΕΚ 423/Β'/2003).
3. Το Ν.4662/2020: Εθνικός Μηχανισμός Διαχείρισης Κρίσεων και Αντιμετώπισης Κινδύνων, αναδιάρθρωση της Γενικής Γραμματείας Πολιτικής Προστασίας, αναβάθμιση συστήματος εθελοντισμού πολιτικής προστασίας, αναδιοργάνωση του Πυροσβεστικού και άλλες διατάξεις, όπως τροποποιήθηκε και ισχύει.
4. Το υπ. αριθμ. Α1161/18-04-2023 έγγραφο της Γενικής Γραμματείας Πολιτικής Προστασίας: «Κατευθυντήριες οδηγίες για την οργανωμένη προληπτική απομάκρυνση πολιτών για λόγους προστασίας από εξελισσόμενη ή επικείμενη καταστροφή εξαιτίας δασικών πυρκαγιών και οδηγίες για την σύνταξη ειδικών σχεδίων στα πλαίσια εφαρμογής του αρθ. 23 παρ. 4 του Ν. 4662/2020» και ειδικότερα την παρ. 4.1 αυτού.
5. Την 5η Έκδοση Γενικού Σχεδίου Αντιμετώπισης Εκτάκτων Αναγκών εξαιτίας Δασικών Πυρκαγιών με την με την κωδική ονομασία «ΙΟΛΑΟΣ» στα πλαίσια του Γενικού Σχεδίου Πολιτικής Προστασίας με την συνθηματική λέξη «ΞΕΝΟΚΡΑΤΗΣ» που διαβιβάστηκε με το Αριθ. πρωτ.: Α1309/28-04-2023 (ΑΔΑ: ΡΣΛΘ46ΝΠΙΘ-ΝΛ5) Έγγραφο της Γενικής Γραμματείας Πολιτικής Προστασίας.
6. Το με αριθμό πρωτ. Α1715/06-06-2023 έγγραφο της Γενικής Γραμματείας Πολιτικής Προστασίας με θέμα «Σύνταξη ειδικού σχεδίου Οργανωμένης Προληπτικής Απομάκρυνσης Πολιτών εξ αιτίας δασικών πυρκαγιών των Δήμων».
7. Με την αρ. πρωτ. 14350/4-3-2024 (ΑΔΑ: ΨΧ0ΑΩΛ7-Φ4Ζ) απόφαση του Δημάρχου με την οποία συγκροτήθηκε ομάδα εργασίας για την σύνταξη του «Ειδικού Σχεδίου Οργανωμένης Προληπτικής Απομάκρυνσης Πολιτών εξ αιτίας δασικών πυρκαγιών του Δήμου Κορινθίων».

ΑΠΟΦΑΣΙΖΕΙ

Α) Την έγκριση του ειδικού σχεδίου οργανωμένης προληπτικής απομάκρυνσης πολιτών εξ αιτίας δασικών πυρκαγιών του Δήμου Κορίνθου (Παράρτημα Θ') στα πλαίσια εφαρμογής του αρθ. 23 παρ. 4 του Ν. 4662/2020.

Β) Την προσάρτηση του ειδικού σχεδίου οργανωμένης προληπτικής απομάκρυνσης πολιτών εξ αιτίας δασικών πυρκαγιών του Δήμου (Παράρτημα Θ΄) ως παράρτημα Θ1 στο Σχέδιο Αντιμετώπισης Εκτάκτων Αναγκών εξ Αιτίας Δασικών Πυρκαγιών με την κωδική ονομασία «ΙΟΛΑΟΣ» του Δήμου Κορινθίων.

Ο ΔΗΜΑΡΧΟΣ ΚΟΡΙΝΘΙΩΝ

ΝΙΚΟΛΑΟΣ ΣΤΑΥΡΕΛΗΣ

Συνημμένα: Ειδικό σχέδιο οργανωμένης προληπτικής απομάκρυνσης πολιτών, εξ αιτίας δασικών πυρκαγιών του Δήμου Κορίνθου (Παράρτημα Θ΄)



ΕΙΔΙΚΟ ΣΧΕΔΙΟ

**ΟΡΓΑΝΩΜΕΝΗΣ
ΠΡΟΛΗΠΤΙΚΗΣ ΑΠΟΜΑΚΡΥΝΣΗΣ
ΠΟΛΙΤΩΝ ΓΙΑ ΛΟΓΟΥΣ ΠΡΟΣΤΑΣΙΑΣ
ΑΠΟ ΕΞΕΛΙΣΣΟΜΕΝΗ
Ή ΕΠΙΚΕΙΜΕΝΗ ΚΑΤΑΣΤΡΟΦΗ
ΕΞΑΙΤΙΑΣ ΔΑΣΙΚΩΝ ΠΥΡΚΑΓΙΩΝ**

«ΠΑΡΑΡΤΗΜΑ Θ»

« ΔΗΜΟΣ ΚΟΡΙΝΘΙΩΝ »



Περιεχόμενα

1. Εισαγωγή.....	5
2. Βασικές Αρχές – Έννοιες.....	5
3. Στοιχεία και τηλέφωνα επικοινωνίας	7
3.1 Στοιχεία και τηλέφωνα επικοινωνίας του Δημάρχου	7
3.2 Τ.Ε.Σ.Ο.Π.Π.	7
3.3 Συγκρότηση Ομάδας Εργασίας.....	8
4. Γενικά Στοιχεία του Δήμου Κορινθίων	9
5. Πεδίο Εφαρμογής του Ειδικού Σχεδίου	11
6. Κατάλογος επιχειρησιακά έτοιμων μέσων & ανθρώπινο δυναμικό	11
6.1 Μηχανήματα – οχήματα.....	11
6.2 Προέδροι Κοινοτήτων Δήμου Κορινθίων	12
6.3 Υπεύθυνοι για το άνοιγμα σχολικών μονάδων ως χώρων συγκέντρωσης κοινού	12
6.4 Υδροστόμια και σημεία υδροληψίας	13
6.4.1 Υδροστόμια.....	13
6.4.2 Υδατοδεξαμενές για υδροληψία επίγειων και εναέριων μέσων δασοπυρόσβεσης.....	16
6.5 Εθελοντικές Οργανώσεις Πολιτικής Προστασίας.....	17
6.6 Στοιχεία επικοινωνίας ξενοδοχείων και λοιπών καταλυμάτων εντός χωρικής αρμοδιότητας Δ. Κορινθίων	17
7. Διαδικασία για τη λήψη απόφασης οργανωμένης απομάκρυνσης πολιτών από επαπειλούμενο κίνδυνο ή απειλή λόγω δασικών πυρκαγιών που επηρεάζει μόνο τον Δήμο Κορίνθου	19
8. Οδοί διαφυγής.....	20
9. Εναλλακτικά μέτρα σε περίπτωση αδυναμίας έγκαιρης οργάνωσης και δρομολόγησης του μέτρου της Ολικής Οργανωμένης Προληπτικής Απομάκρυνσης των πολιτών.....	20
10. Διαδικασία για τη λήψη απόφασης οργανωμένης απομάκρυνσης πολιτών από επαπειλούμενο κίνδυνο ή απειλή λόγω δασικών πυρκαγιών που επηρεάζει πάνω από ένα (1) Δήμο.....	20
12. Χώροι συγκέντρωσης/καταφυγής κοινού.....	22
13. Περιοχές του Δήμου Κορινθίας που ενδέχεται να εφαρμοστεί Μερική Ή Ολική οργανωμένη προληπτική εκκένωση λόγω πυρκαγιάς	25
14. Μνημόνιο ενεργειών υπηρεσιών Δήμου Κορινθίων σε περίπτωση οργανωμένης προληπτικής απομάκρυνσης πολιτών.....	77
14.1 Δήμαρχος Κορινθίων	77
14.2 Αντιδήμαρχος Πολιτικής Προστασίας	77
14.3 Τμήμα Πολιτικής Προστασίας.....	77
14.4 Αυτοτελές Γραφείο Δημάρχου.....	77
14.5 Διεύθυνση Κοινωνικής Προστασίας, Παιδείας και Πολιτισμού	77
14.6 Τμήμα Πολιτισμού και Αθλητισμού της Διεύθυνσης Κοινωνικής Προστασίας, Παιδείας και Πολιτισμού	77
15. Τηλεφωνικός κατάλογος φορέων και υπηρεσιών σε επίπεδο Δήμου Κορινθίων.....	78

1. Εισαγωγή

Με το Ειδικό Σχέδιο για την οργανωμένη προληπτική απομάκρυνση πολιτών στα πλαίσια εφαρμογής του αρθ. 23 παρ. 4 του Ν. 4662/2020 επιδιώκεται η άμεση και συντονισμένη απόκριση των πολιτών για λόγους προστασίας από εξελισσόμενη ή επικείμενη καταστροφή εξαιτίας δασικών πυρκαγιών σε Κεντρικό, Περιφερειακό και Τοπικό επίπεδο για την αποτελεσματική αντιμετώπιση εκτάκτων αναγκών προστασία της ζωής και της υγείας των πολιτών λόγω δασικών πυρκαγιών και την άμεση διαχείριση των συνεπειών τους.

Προϋπόθεση για την επίτευξη του σκοπού αυτού είναι η συνέργεια, η συνεργασία και η διαλειτουργικότητα των εμπλεκόμενων Φορέων σε Κεντρικό, Περιφερειακό και Τοπικό επίπεδο.

2. Βασικές Αρχές – Έννοιες

- 2.1 Η οργανωμένη προληπτική απομάκρυνση πολιτών περιλαμβάνει το σύνολο των ενεργειών για την προληπτική απομάκρυνση των πολιτών που βρίσκονται σε κίνδυνο εξαιτίας της παραμονής τους πλησίον περιοχής που απειλείται από ένα καταστροφικό φαινόμενο που είναι σε εξέλιξη.
- 2.2 Η οργανωμένη προληπτική απομάκρυνση πολιτών από μια περιοχή (**ολική ή μερική**) αποτελεί προληπτικό μέτρο πολιτικής προστασίας και οργανώνεται για την προστασία της ζωής και της υγείας των πολιτών, όταν τεκμηριωμένα μία περιοχή εκτιμάται ότι, απειλείται από εξελισσόμενη ή επικείμενη καταστροφή και ο κίνδυνος παραμονής των πολιτών εντός των περιοχών που αναμένεται να απειληθούν, είναι μεγαλύτερος σε σχέση με τον κίνδυνο μετακίνησης, στον οποίο δύναται να εκτεθούν κατευθυνόμενοι προς ασφαλή χώρο.
- 2.3 Η δράση της οργανωμένης προληπτικής απομάκρυνσης που δρομολογείται ως μέτρο για την προστασία των πολιτών, έχει χαρακτήρα μη υποχρεωτικό, βασιζόμενη στην έγκαιρη ενημέρωσή τους για τον κίνδυνο και τις πιθανές συνέπειες που έχει η παραμονή τους στο χώρο για τον οποίο έχει ληφθεί η απόφαση της απομάκρυνσης τους για προληπτικούς λόγους.
- 2.4 Η λήψη απόφασης για την οργανωμένη απομάκρυνση των πολιτών, αποτελεί ευθύνη των κατά τόπους Δημάρχων, οι οποίοι έχουν ρόλο συντονιστή του έργου της Πολιτικής Προστασίας για την αντιμετώπιση της καταστροφής σε τοπικό επίπεδο (άρθρο 49, παρ. 4στ του Ν. 4662/2020).
- 2.5 Όταν η εξελισσόμενη ή επικείμενη καταστροφή μπορεί να επηρεάσει πάνω από έναν (1) Δήμο, η απόφαση λαμβάνεται από τον αρμόδιο Περιφερειάρχη, ο οποίος μπορεί να εξουσιοδοτήσει σχετικώς τον οικείο χωρικό Αντιπεριφερειάρχη. Όταν η εξελισσόμενη ή επικείμενη καταστροφή μπορεί να επηρεάσει πάνω από μία Περιφέρεια, η ανωτέρω απόφαση λαμβάνεται από τον Γενικό Γραμματέα Πολιτικής Προστασίας, ή, σε περίπτωση απουσίας ή κωλύματός του, από τον νόμιμο Αναπληρωτή του στο Συντονιστικό Όργανο Πολιτικής Προστασίας, τον Διοικητή του Συντονιστικού Οργάνου Πολιτικής Προστασίας, και εκτελείται από τους αρμόδιους Περιφερειάρχες και Δημάρχους.
- 2.6 Αρμόδιο όργανο για να εισηγηθεί το μέτρο της οργανωμένης απομάκρυνσης πολιτών εξαιτίας κινδύνου που προκαλείται από την εκδήλωση και εξέλιξη δασικής πυρκαγιάς, είναι ο εκάστοτε Επικεφαλής Αξιωματικός του Πυροσβεστικού Σώματος, ο οποίος ενεργεί σε τοπικό επίπεδο ως συντονιστής του πυροσβεστικού έργου. Σε αυτά τα πλαίσια και με βάση την αναμενόμενη εξέλιξη της πυρκαγιάς, προτείνει εγκαίρως στον αρμόδιο για να αποφασίσει (Δήμαρχο ή Περιφερειάρχη ή χωρικό Αντιπεριφερειάρχη κλπ.) τα όρια της περιοχής που θα χρειαστεί να υλοποιηθεί η δράση.
- 2.7 Η δράση της απομάκρυνσης πραγματοποιείται μόνον όταν έχει εξασφαλιστεί προηγουμένως η ομαλή, έγκαιρη και ασφαλής υλοποίησή της. Σε αντίθετη περίπτωση η δράση αυτή εύκολα μπορεί να προκαλέσει μεγαλύτερες συνέπειες - απώλειες και να μετατραπεί σε επιχείρηση διάσωσης, την ευθύνη της οποίας στοχευαίω χώρο, έχει το Πυροσβεστικό Σώμα.
- 2.8 Ο κίνδυνος που διατρέχουν οι πολίτες εξαιτίας δασικών πυρκαγιών προέρχεται, από την έκθεση

του ανθρώπινου οργανισμού σε πολύ υψηλές θερμοκρασίες εξ αιτίας της θερμότητας που παράγεται από την καύση της φυτικής βιομάζας, καθώς και από την έκθεση του ανθρώπινου οργανισμού σε παράγωγα καύσης (καπνός, αιωρούμενα σωματίδια, καύτρες) τα οποία διαχέονται στην ατμόσφαιρα.

- 2.9 Ζητήματα που συνδέονται με τη λήψη ή μη της απόφασης προληπτικής απομάκρυνσης ατόμων που ευρίσκονται εντός υποδομών ή εγκαταστάσεων που τελούν υπό την εποπτεία φορέων, ή διέπονται από ειδικότερες νομοθεσίες και της δρομολόγησης δράσεων για την υλοποίησή της, αποτελούν αρμοδιότητα των υπευθύνων λειτουργίας τους (πχ. Νοσοκομεία, Νοσηλευτικά Ιδρύματα, Παιδικές Κατασκηνώσεις, Camping, Ιερές Μονές, Αρχαιολογικοί χώροι, Ξενοδοχειακές μονάδες, Εγκαταστάσεις Ενόπλων Δυνάμεων και Σωμάτων Ασφάλειας, Δομές φιλοξενίας προσφυγών Καταστήματα κράτησης/Φυλακές, κλπ).
- 2.10 Σε κατοικημένες περιοχές όπως οικισμοί πολεοδομικά τμήματα πόλεων, κλπ., που συνορεύουν περιμετρικά με δάσος ή δασική έκταση και δεν υπάρχει εντός του δομημένου περιβάλλοντος συνέχεια σε καύσιμα δασικής προέλευσης, το μέτρο της οργανωμένης προληπτικής απομάκρυνσης πολιτών που διαβιούν ή βρίσκονται σ' αυτές, από δασική πυρκαγιά που εξελίσσεται προς την κατοικημένη περιοχή, ενδέχεται να αφορά κατά κύριο λόγο τους πολίτες που διαβιούν ή βρίσκονται σε κτίσματα περιμετρικά του οικισμού ή τους πολίτες που διαβιούν ή βρίσκονται σε οικοδομικά τετράγωνα που έχουν μεγάλη εγγύτητα με δάσος ή δασική έκταση. Στην περίπτωση αυτή, είναι δυνατή η λήψη της απόφασης από το αρμόδιο όργανο (Δήμαρχος, κλπ.), για την **εφαρμογή του μέτρου της μερικής οργανωμένης προληπτικής απομάκρυνση πολιτών** (άρθρο 27, παρ. 1 του Ν 4662/2020).
- 2.11 Στις περιπτώσεις που δομημένες περιοχές όπως οικισμοί, επεκτάσεις σχεδίων πόλεως, κλπ, που κατά το παρελθόν έχουν αναπτυχθεί εντός δάσους ή δασικής έκτασης και τα κτίσματα που τις συγκροτούν έχουν μεγάλη εγγύτητα με καύσιμα δασικής προέλευσης, το μέτρο της οργανωμένης προληπτικής απομάκρυνσης πολιτών ενδέχεται να αφορά το σύνολο των πολιτών που διαβιούν σε ολόκληρο τον οικισμό ή όλους τους πολίτες που διαβιούν ή βρίσκονται στα πολεοδομικά τμήματα που απειλούνται από την εξέλιξη μιας επερχόμενης δασικής πυρκαγιάς που κατευθύνεται προς την περιοχή τους. Στην περίπτωση αυτή, η λήψη της απόφασης από το αρμόδιο όργανο (Δήμαρχος, κλπ.) αφορά την **εφαρμογή του μέτρου της ολικής οργανωμένης προληπτικής απομάκρυνσης πολιτών** (άρθρο 27, παρ. 1 του Ν 4662/2020).

3. Στοιχεία και τηλέφωνα επικοινωνίας

3.1 Στοιχεία και τηλέφωνα επικοινωνίας του Δημάρχου .

Σε περίπτωση κωλύματος ή αδυναμίας του Δημάρχου στοιχεία και τηλέφωνα επικοινωνίας των αναπληρωτών του οι οποίοι έχουν οριστεί με **σχετική εξουσιοδοτική πράξη**.

ΔΗΜΟΣ - ΔΗΜΑΡΧΟΣ	ΤΗΛ. ΓΡΑΦΕΙΟ	ΚΙΝΗΤΟ	EMAIL	Δ/ΝΣΗ ΔΗΜΟΥ
ΔΗΜΟΣ : ΚΟΡΙΝΘΙΩΝ	ΤΗΛ. ΚΕΝΤΡΟ 2741361000		mail@korinthos.gr	ΚΟΛΙΑΤΣΟΥ 32 Τ.Κ. 201 00
ΔΗΜΑΡΧΟΣ: ΣΤΑΥΡΕΛΗΣ ΝΙΚΟΛΑΟΣ α/α ΣΤΡΙΜΕΝΟΠΟΥΛΟΥ ΓΕΩΡΓΙΑ ¹	ΓΡΑΦ. ΔΗΜΑΡΧΟΥ 2741361001	6944639520 6949288120	n.stavrelis@korinthos.gr g.strimenopoulou@korinthos.gr georgia.strimenopoulou@gmail.com	ΚΟΡΙΝΘΟΣ
ΑΝΤΙΔΗΜΑΡΧΟΣ: ΜΑΝΩΛΑΚΗΣ ΔΗΜΗΤΡΙΟΣ ²		6972424555	d.manolakis@korinthos.gr manolakisdim@gmail.com	
ΓΡΑΦΕΙΟ ΠΟΛΙΤΙΚΗΣ ΠΡΟΣΤΑΣΙΑΣ				
ΜΕΛΕΤΗ ΚΩΝΣΤΑΝΤΙΝΑ	2741362835		k.meleti@korinthos.gr	ΔΗΜΟΚΡΑΤΙΑΣ 1

Τηλέφωνο έκτακτης ανάγκης που θα λειτουργεί και θα απαντά όλες της ημέρες της εβδομάδας (7/7) σε 24ωρη βάση κατά την διάρκεια της αντιπυρικής περιόδου μέσω του οποίου ο εκάστοτε Επικεφαλής του Πυροσβεστικού Σώματος θα μπορεί να εισηγείται την οργανωμένη προληπτική απομάκρυνση μέσω του Περιφερειακού Κέντρου Επιχειρήσεων του Πυροσβεστικού Σώματος

Α) Τηλεφωνικό Κέντρο 2741361000

Β) Υπεύθυνος Πολιτικής Προστασίας 6972424555

Γ) Γραφείο Πολιτικής Προστασίας 2741362835

Διεύθυνση ηλεκτρονικού ταχυδρομείου του Δήμου mail@korinthos.gr

3.2 Τ.Ε.Σ.Ο.Π.Π.

Με απόφαση του Δημάρχου δύναται να καλούνται στις συνεδριάσεις του Τοπικού Επιχειρησιακού Συντονιστικού Οργάνου Πολιτικής Προστασίας (Τ.Ε.Σ.Ο.Π.Π.) στελέχη όλων των κυβερνητικών, δημοσίων και ιδιωτικών φορέων, εταιρειών κοινής ωφέλειας, παραχώρησης έργων υποδομής, εποπτευόμενων φορέων του Δημοσίου, ή στελέχη λοιπών φορέων της χωρικής του αρμοδιότητας.

Λοιπά οργανωτικά, λειτουργικά και τεχνικά θέματα των Τ.Ε.Σ.Ο.Π.Π., καθώς και κάθε άλλη αναγκαία λεπτομέρεια ρυθμίζονται με απόφαση του Υπουργού Κλιματικής Κρίσης και Πολιτικής Προστασίας, μετά από εισήγηση του Γενικού Γραμματέα Πολιτικής Προστασίας.

¹ Αρ. απόφασης <https://diavgeia.gov.gr/decision/view/%CE%A86%CE%93%CE%94%CE%A9%CE%9B7-%CE%94%CE%94%CE%97>

² Αρ. απόφασης <https://diavgeia.gov.gr/decision/view/6%CE%96%CE%999%CE%A9%CE%9B7-%CE%A0%CE%A7%CE%A0>

Το Τ.Ε.Σ.Ο.Π.Π. έχει τις κάτωθι αρμοδιότητες:

- α. Κατευθύνει, σε τοπικό επίπεδο, το έργο της πολιτικής προστασίας για καταστάσεις εκτάκτου ανάγκης όλου του κύκλου διαχείρισης καταστροφών.
- β. Σχεδιάζει, οργανώνει και υλοποιεί δράσεις ενημέρωσης και ειδοποίησης πολιτών.
- γ. Συνάπτει με άλλα τοπικά όργανα μνημόνια συνεργασίας για αμοιβαία συνδρομή, σε ανθρώπινο δυναμικό, υλικά και μέσα πολιτικής προστασίας.

Ως έδρα του Τοπικού Επιχειρησιακού Συντονιστικού Οργάνου Πολιτικής Προστασίας (Τ.Ε.Σ.Ο.Π.Π.) Δήμου Κορινθίων ορίζεται το Δημαρχείο Κορινθίων, Κολιάτσου 32, Κόρινθος. Σε περίπτωση ανωτέρας βίας δύναται οι συνεδριάσεις να διενεργούνται σε άλλο χώρο ο οποίος θα αναφέρεται στη σχετική πρόσκληση του Δημάρχου και έχει συγκροτηθεί³:

1	Δήμαρχο Κορινθίων, ως Πρόεδρο
2	Αντιδήμαρχο Πολιτικής Προστασίας, ο οποίος σε περίπτωση απουσίας ή νόμιμου κωλύματος του
3	Προέδρου, τον αναπληρώνει
4	Προϊσταμένη/ο Τμήματος Περιβάλλοντος και Πολιτικής Προστασίας του Δήμου Κορινθίων
5	Διοικητή της Διοίκησης Πυροσβεστικών Υπηρεσιών Νομού Κορινθίας
6	Διοικητή της Πυροσβεστικής Υπηρεσίας Κορίνθου
7	Διοικητή Αστυνομικού Τμήματος Κορίνθου
8	Τον Διοικητή Αστυνομικού Τμήματος Βέλου - Βόχας
9	Προϊστάμενο Λιμεναρχείου Κορίνθου ή εξουσιοδοτημένο εκπρόσωπό του
10	Την/τον Διοικητή Γενικού Νοσοκομείου Κορίνθου
11	Διοικητή Σχολής Μηχανικού Λουτρακίου ή νόμιμο αντικαταστάτη του
12	Την/τον Εκπρόσωπο του Ε.Κ.Α.Β
13	Προϊστάμενη/ο Διεύθυνσης Δασών Κορινθίας
14	Διοικήτρια/τή Τμήματος Τροχαίας Κορίνθου

3.3 Συγκρότηση Ομάδας Εργασίας

Το παρόν Σχέδιο συντάχθηκε στα πλαίσια εφαρμογής του άρθρου 23 παρ. 4 του Ν. 4662/2020 σύμφωνα με τις οδηγίες σχεδίασης της Γενικής Γραμματείας Πολιτικής Προστασίας, όπως αυτές αναφέρονται στο υπ. αρ. πρωτ. Α1161/18-04-23 έγγραφο με τίτλο «Κατευθυντήριες οδηγίες για την οργανωμένη προληπτική απομάκρυνση πολιτών για λόγους προστασίας από εξελισσόμενη ή επικείμενη καταστροφή εξαιτίας δασικών πυρκαγιών και οδηγίες για την σύνταξη ειδικών σχεδίων στα πλαίσια εφαρμογής του αρθ. 23 παρ. 4 του Ν. 4662/2020».

Με την αρ. πρωτ. 14350/4-3-2024 (ΑΔΑ: ΨΧ0ΑΩΛ7-Φ4Ζ) απόφαση του Δημάρχου συγκροτήθηκε ομάδα εργασίας για την σύνταξη του παρόντος «Ειδικού Σχεδίου Οργανωμένης Προληπτικής Απομάκρυνσης Πολιτών εξ αιτίας δασικών πυρκαγιών του Δήμου Κορινθίων» με επικεφαλής τον υπεύθυνο για θέματα Πολιτικής Προστασίας του Δήμου (αρμόδιο Αντιδήμαρχο, κλπ.) και μέλη εκπροσώπους των κατά τόπους αρμόδιων αστυνομικών, πυροσβεστικών και υγειονομικών αρχών (εκπρόσωπο παραρτήματος ΕΚΑΒ, κέντρου Υγείας κλπ.).

³ Αρ. απόφασης Δημάρχου 7047/30-1-2024 (ΑΔΑ 9ΧΨΚΩΛ7-Ρ37)

Η σύσταση της ομάδας έχει ως εξής:

Αντιδήμαρχος του Δήμου Κορινθίων και υπεύθυνος Πολιτικής Προστασίας, ως Συντονιστής της ομάδας, Μανωλάκης Δημήτριος
Πυραγός της Διεύθυνσης Πυροσβεστικών Υπηρεσιών Ν. Κορινθίας, Ανδρέου Ιωάννης
Υπαστυνόμος Β΄ του Α.Τ. Κορίνθου, Κιούσης Ανδρέας
Υπαστυνόμος Α΄ του Α.Τ. Βέλου- Βόχας, κ. Μαυροειδής Γεώργιος
Σημαιοφόρος Λ.Σ., Δούφας Αντώνιος, με αναπληρωτή του Υποπλοίαρχο Λ.Σ., Χρόνη Δημήτριο
Εκπρόσωπος του ΕΚΑΒ, κ. Σαισανάς Νικόλαος, με αναπληρωτή του τον κ. Μαλτέζο Χρήστο.

4. Γενικά Στοιχεία του Δήμου Κορινθίων

Ο Δήμος ΚΟΡΙΝΘΙΩΝ συνορεύει με τους ακόλουθους Δήμους:

- Δήμος ΛΟΥΤΡΑΚΙΟΥ – ΠΕΡΑΧΩΡΑΣ – ΑΓΙΩΝ ΘΕΟΔΩΡΩΝ
- Δήμος ΒΕΛΟΥ - ΒΟΧΑΣ
- Δήμος ΝΕΜΕΑΣ

Ο Δήμος ΚΟΡΙΝΘΙΩΝ διαιρείται διοικητικά στις ακόλουθες Δημοτικές Ενότητες και Κοινότητες, με τον αντίστοιχο μόνιμο πληθυσμό⁴:

A/A	Περιγραφή	Μόνιμος Πληθυσμός	Οικισμοί ⁵	Μόνιμος Πληθυσμός
A.	ΔΗΜΟΤΙΚΗ ΕΝΟΤΗΤΑ ΚΟΡΙΝΘΙΩΝ	38.485		
1	Δημοτική Κοινότητα Κορίνθου	30.816	Κόρινθος	30.816
2	Δημοτική Κοινότητα Αρχαίας Κορίνθου	2.860	Αρχαία Κόρινθος	1.857
			Αρχαίο Λιμάνι	1.003
3	Δημοτική Κοινότητα Εξαμιλίων	2.670	Εξαμίλια	1.830
			Άγιος Κοσμάς	47
			Δάφνη	68
			Ιερά Μονή Αγίας Τριάδος	114
			Κάτω Εξαμίλια	611
			Ξυλοκέριζα	847
4	Δημοτική Κοινότητα Ξυλοκερίζης	1.363	Αγία Παρασκευή	38
			Άγιος Δημήτριος	83
			Θυμαριώνα	20
			Κεχριές	319
			Πανόραμα	56
5	Δημοτική Κοινότητα Σολομού	776	Σολομός,	713
			Μπεκιάνικα	63

⁴ Πηγή ΕΛΣΤΑΤ : μόνιμος πληθυσμός 2021 (ΦΕΚ Β΄ 2802/26-4-2023)

<https://www.statistics.gr/documents/20181/17286366/FEK-2023-Tefxos-B-02802.pdf/cf59bd87-ddb9-84a2-d421-b08e89cb9542>

⁵ Πηγή ΕΛΣΤΑΤ : μόνιμος πληθυσμός 2021 κατά οικισμό 29/3/2024

https://www.statistics.gr/documents/20181/17286366/MON_PLI_DHM_OIKISN_2021.xlsx/2b5a5f24-4083-ed5-7201-3c4fb109fb44 .

Σχέδιο Αντιμετώπισης Εκτάκτων Αναγκών Εξ Αιτίας Δασικών Πυρκαγιών Δήμου Κορινθίων Έκδοση 2024

B	ΔΗΜΟΤΙΚΗ ΕΝΟΤΗΤΑ ΑΣΣΟΥ - ΛΕΧΑΙΟΥ	6.721		
1	Δημοτική Κοινότητα Περιγιαλίου	1.474	Περιγιαλί	1.474
2	Δημοτική Κοινότητα Άσσου	1.889	Άσσοσ	1.814
			Αγία Μαρίνα	61
			Βεληνιάτικα	14
3	Δημοτική Κοινότητα Κάτω Άσσου	686	Κάτω Άσσοσ	686
4	Δημοτική Κοινότητα Λεχαιού	2.672	Λέχαιο	2.672
Γ.	ΔΗΜΟΤΙΚΗ ΕΝΟΤΗΤΑ ΣΑΡΩΝΙΚΟΥ	4.700		
1	Δημοτική Κοινότητα Αθικίων	1.942	Αθίικια	1.764
			Αλαμάννος	153
			Μονή Ταξιαρχών	25
2	Δημοτική Κοινότητα Αγίου Ιωάννου	279	Άγιος Ιωάννης	279
3	Δημοτική Κοινότητα Γαλατακίου	2.248	Κάτω Αλμυρή	674
			Άνω Αλμυρή	26
			Γαλατάκι	358
			Θυμέλη	16
			Λουτρά Ωραίας Ελένης	1.005
			Νέα Αλμυρή	11
			Ντράσσα	68
			Ρειτό	90
4	Δημοτική Κοινότητα Κατακαλίου	231	Κατακάλι	94
			Αρακούκια	66
			Βλασαίικα	62
			Σιδερώννα	9
Δ.	ΔΗΜΟΤΙΚΗ ΕΝΟΤΗΤΑ ΣΟΛΥΓΕΙΑΣ	1.867		
1	Δημοτική Κοινότητα Σοφικού	1.287	Σοφικό	1.203
			Άγιος Βλάσσης	15
			Κιουρκάτι	4
			Μονή Αγίας Μαρίνης	20
			Πευκάλι	40
			Φραγκολίμανο	5
2	Δημοτική Κοινότητα Αγγελοκάστρου	261	Αγγελόκαστρο	261
3	Δημοτική Κοινότητα Κόρφου	319	Κόρφος	295
			Άγιος Πέτροσ	4
			Κάβος	11
			Ήλιος	9
Ε.	ΔΗΜΟΤΙΚΗ ΕΝΟΤΗΤΑ ΤΕΝΕΑΣ	4.168		
1	Δημοτική Κοινότητα Χιλιομοδίου	1.510	Χιλιομόδι	1.510
2	Δημοτική Κοινότητα Αγιονορίου	180	Αγιονόρι	180
3	Δημοτική Κοινότητα Αγίου Βασιλείου	1.025	Άγιος Βασίλειος	1.025
4	Δημοτική Κοινότητα Κλένιας	658	Κλένια	658
5	Δημοτική Κοινότητα Κουταλά	578	Κουταλάς	122
			Μαψός	129
			Σπαθοβούνι	327
6	Δημοτική Κοινότητα Στεφανίου	217	Στεφάνι	217
ΣΥΝΟΛΟ :		55.941		55.941

5. Πεδίο Εφαρμογής του Ειδικού Σχεδίου

Το ειδικό σχέδιο θα εφαρμοστεί στις κατοικημένες περιοχές του Δήμου Κορινθίων που ενδέχεται να εφαρμοσθεί μετά από σχετική εισήγηση το μέτρο της ολικής ή μερικής οργανωμένης προληπτικής απομάκρυνσης πολιτών λόγω δασικής πυρκαγιάς, έχοντας υπόψη ότι ο οικιστικός ιστός τους είτε έχει δομηθεί περιμετρικά σε δάσος ή δασική έκταση ή έχει αναπτυχθεί κατά το παρελθόν σε δάσος ή δασική έκταση και τα κτίσματα που τις συγκροτούν έχουν μεγάλη εγγύτητα με καύσιμα δασικής προέλευσης, όπως αναλυτικά περιγράφονται στην παράγραφο 13.

6. Κατάλογος επιχειρησιακά έτοιμων μέσων & ανθρώπινο δυναμικό

Επιχειρησιακά έτοιμα προς διάθεση μέσα του Δήμου καθώς και τα μέσα τα οποία δύναται να εξασφαλιστούν μέσω των μνημονίων συνεργασίας ή μέσω ενός μητρώου εκτάκτων αναγκών με ιδιωτικούς φορείς για την μεταφορά πολιτών.

6.1 Μηχανήματα – οχήματα

1.	ΜΕ 121850 (α/α ΜΕ 45017)	JCB	ΕΔΡΑ: ΚΟΡΙΝΘΟΣ
2.	ΚΗΗ 2919	ΥΔΡΟΦΟΡΟ ΟΧΗΜΑ 10 tn	ΕΔΡΑ: ΚΟΡΙΝΘΟΣ
3.	ΚΗΗ 2942	ΥΔΡΟΦΟΡΟ ΟΧΗΜΑ 10 tn	ΕΔΡΑ: ΑΘΙΚΙΑ Κινητοποιείται με την συνδρομή της εθελοντικής ομάδας 'Περιβαλλοντικός και Πολιτιστικός Σύλλογος Αθικίων'
4.	ΚΗΗ 2911	ΥΔΡΟΦΟΡΟ ΟΧΗΜΑ 10 tn	ΕΔΡΑ: ΧΙΛΙΟΜΟΔΙ Κινητοποιείται με την συνδρομή της εθελοντικής ομάδας Εθελοντές Περιβάλλοντος Χιλιομοδίου – SOSTE TO
6.	ΚΗΗ 2949	Αγροτικό αυτοκίνητο	ΕΔΡΑ: ΚΟΡΙΝΘΟΣ
5.	ΜΕ 113688	ΠΥΡΟΣΒΕΣΤΙΚΟ	ΕΔΡΑ: ΚΟΡΙΝΘΟΣ Κινητοποιείται με την συνδρομή της εθελοντικής ομάδας 'Περιβαλλοντικός και Πολιτιστικός Σύλλογος Αθικίων'
6.	ΜΕ 104409	ΠΥΡΟΣΒΕΣΤΙΚΟ	ΕΔΡΑ: ΚΟΡΙΝΘΟΣ Κινητοποιείται με την συνδρομή της εθελοντικής ομάδας 'Περιβαλλοντικός και Πολιτιστικός Σύλλογος Αθικίων'
5.	ΜΕ 109644	ΠΥΡΟΣΒΕΣΤΙΚΟ	ΕΔΡΑ: ΚΟΡΙΝΘΟΣ Κινητοποιείται με την συνδρομή της εθελοντικής ομάδας Εθελοντές Περιβάλλοντος Χιλιομοδίου – SOSTE TO

6.2 Προέδροι Κοινοτήτων Δήμου Κορινθίων

ΔΗΜΟΣ ΚΟΡΙΝΘΙΩΝ	ΕΠΩΝΥΜΟ	ΟΝΟΜΑ	ΤΗΛΕΦΩΝΟ ΕΠΙΚΟΙΝΩΝΙΑΣ	E-MAIL
ΔΗΜΟΤΙΚΗ ΕΝΟΤΗΤΑ ΑΣΣΟΥ - ΛΕΧΑΙΟΥ				
ΚΟΙΝΟΤΗΤΑ ΑΣΣΟΥ	ΚΩΣΤΑΣ	ΓΕΩΡΓΙΟΣ	6974077079	giwrgoskwstas62@gmail.com
ΚΟΙΝΟΤΗΤΑ ΛΕΧΑΙΟΥ	ΔΙΑΜΑΝΤΙΔΗΣ	ΑΛΕΞΑΝΔΡΟΣ	6946431066	alexandrosdiamantidis58@gmail.com
ΚΟΙΝΟΤΗΤΑ ΚΑΤΩ ΑΣΣΟΥ	ΨΥΧΟΓΙΟΣ	ΚΩΝ/ΝΟΣ	6970276380	Psyhocop4@gmail.com
ΚΟΙΝΟΤΗΤΑ ΠΕΡΙΓΙΑΛΙΟΥ	ΔΕΣΠΟΤΑΚΗΣ	ΝΙΚΟΛΑΟΣ	6974070440	p_despotaki@yahoo.gr
ΔΗΜΟΤΙΚΗ ΕΝΟΤΗΤΑ ΚΟΡΙΝΘΟΥ				
ΚΟΙΝΟΤΗΤΑ ΑΡΧΑΙΑΣ ΚΟΡΙΝΘΟΥ	ΚΑΛΑΜΠΑΛΙΚΗ- ΣΟΥΚΟΥΛΗ	ΕΥΤΕΡΠΗ	6936750266	Kalabaliki75@gmail.com
ΚΟΙΝΟΤΗΤΑ ΕΞΑΜΙΛΙΩΝ	ΜΑΛΑΝΔΡΕΝΗ	ΚΩΝ/ΝΑ	6948526221	kmalandreni2021@gmail.com
ΚΟΙΝΟΤΗΤΑ ΚΟΡΙΝΘΟΥ	ΡΟΥΜΕΛΙΩΤΗΣ	ΓΕΩΡΓΙΟΣ	6947571118	fotoplanet1roumeliotis@gmail.com
ΚΟΙΝΟΤΗΤΑ ΞΥΛΟΚΕΡΙΖΗΣ	ΜΑΡΙΝΑΚΗΣ	ΠΑΝΑΓΙΩΤΗΣ	6955461020	marinakis88pit@gmail.com
ΚΟΙΝΟΤΗΤΑ ΣΟΛΟΜΟΥ	ΚΑΡΑΒΟΚΥΡΗΣ	ΑΝΑΣΤΑΣΙΟΣ	6977501529	tassosk72@gmail.com
ΔΗΜΟΤΙΚΗ ΕΝΟΤΗΤΑ ΣΑΡΩΝΙΚΟΥ				
ΚΟΙΝΟΤΗΤΑ ΑΘΙΚΙΩΝ	ΜΑΡΙΝΟΣ	ΑΝΑΣΤΑΣΙΟΣ	6946364571	s.papoutsis@korinthos.gr
ΚΟΙΝΟΤΗΤΑ ΓΑΛΑΤΑΚΙΟΥ	ΠΑΞΟΥ	ΣΤΑΜΑΤΙΑ	6937023161	paxoumatina79@gmail.com
ΚΟΙΝΟΤΗΤΑ ΑΓΙΟΥ ΙΩΑΝΝΗ	ΣΤΕΦΗΣ	ΑΝΑΣΤΑΣΙΟΣ	6932601736	s.papoutsis@korinthos.gr
ΚΟΙΝΟΤΗΤΑ ΚΑΤΑΚΑΛΙΟΥ	ΧΑΤΖΗΣ	ΣΤΕΡΓΙΟΣ	6946539590	xatzis_stergios51@yahoo.com
ΔΗΜΟΤΙΚΗ ΕΝΟΤΗΤΑ ΣΟΛΥΓΕΙΑΣ				
ΚΟΙΝΟΤΗΤΑ ΣΟΦΙΚΟΥ	ΚΛΕΤΤΑΣ	ΠΑΝΑΓΙΩΤΗΣ	6972800134	klettspanagiotis@gmail.com
ΚΟΙΝΟΤΗΤΑ ΑΓΓΕΛΟΚΑΣΤΡΟΥ	ΑΓΓΕΛΟΥ	ΠΑΝΤΕΛΗΣ	6940599860	aggeloy71@gmail.com
ΚΟΙΝΟΤΗΤΑ ΚΟΡΦΟΥ	ΠΙΤΣΑΣ	ΓΕΩΡΓΙΟΣ	6983965471	maragiorgos@gmail.com
ΔΗΜΟΤΙΚΗ ΕΝΟΤΗΤΑ ΤΕΝΕΑΣ				
ΚΟΙΝΟΤΗΤΑ ΑΓΙΟΝΟΡΙΟΥ	ΣΚΟΥΡΤΗΣ	ΜΕΝΕΛΑΟΣ	6981116364	meniossteki@gmail.com
ΚΟΙΝΟΤΗΤΑ ΑΓΙΟΥ ΒΑΣΙΛΕΙΟΥ	ΒΑΡΔΑΚΑΣ	ΑΝΑΣΤΑΣΙΟΣ	6937332650	tasos.vardakas@yahoo.com
ΚΟΙΝΟΤΗΤΑ ΚΛΕΝΙΑΣ	ΗΛΙΑΣ	ΚΩΝ/ΝΟΣ	6943102710	Kostashlias1969@gmail.com
ΚΟΙΝΟΤΗΤΑ ΚΟΥΤΑΛΑ	ΛΙΤΣΑΣ	ΠΑΝΑΓΙΩΤΗΣ	6936553505	Panagiotislitsas123@gmail.com
ΚΟΙΝΟΤΗΤΑ ΣΤΕΦΑΝΙΟΥ	ΖΟΥΖΑΣ	ΓΕΩΡΓΙΟΣ	6944753179	zouzasg@gmail.com
ΚΟΙΝΟΤΗΤΑ ΧΙΛΙΟΜΟΔΙΟΥ	ΣΚΟΥΡΤΗΣ	ΚΩΝ/ΝΟΣ	6945334224	skourtis1981@yahoo.gr

6.3 Υπεύθυνοι για το άνοιγμα σχολικών μονάδων ως χώρων συγκέντρωσης κοινού

Οι κάτωθι σχολικές μονάδες έχουν επιλεγεί ως χώροι συγκέντρωσης κοινού σε περίπτωση έκτακτης ανάγκης και τηρούνται στο αρχείο του Γραφείου Πολιτικής Προστασίας τα στοιχεία των υπεύθυνων επικοινωνίας και των αναπληρωματικών αυτών, όπως μας δόθηκαν από τις αντίστοιχες σχολικές μονάδες που θα προβούν σε άμεσο άνοιγμα αυτών:

A/A	ΣΧΟΛΕΙΟ	Υπεύθυνη/ος επικοινωνίας	Τηλέφωνο	Αναπληρώτης /τρια	Τηλέφωνο2
1	11ο ΝΗΠΙΑΓΩΓΕΙΟ ΚΟΡΙΝΘΟΥ				
2	ΝΗΠΙΑΓΩΓΕΙΟ ΑΘΙΚΙΩΝ				
3	1ο ΔΗΜΟΤΙΚΟ ΣΧΟΛΕΙΟ ΚΟΡΙΝΘΟΥ				
4	2ο ΔΗΜΟΤΙΚΟ ΣΧΟΛΕΙΟ ΚΟΡΙΝΘΟΥ				
5	8ο ΔΗΜΟΤΙΚΟ ΣΧΟΛΕΙΟ ΚΟΡΙΝΘΟΥ				
6	10ο ΔΗΜΟΤΙΚΟ ΣΧΟΛΕΙΟ ΚΟΡΙΝΘΟΥ				
7	11ο ΔΗΜΟΤΙΚΟ ΣΧΟΛΕΙΟ ΚΟΡΙΝΘΟΥ				

8	ΔΗΜΟΤΙΚΟ ΣΧΟΛΕΙΟ ΑΡΧΑΙΑΣ ΚΟΡΙΝΘΟΥ
9	ΔΗΜΟΤΙΚΟ ΣΧΟΛΕΙΟ ΣΟΦΙΚΟΥ
10	ΔΗΜΟΤΙΚΟ ΣΧΟΛΕΙΟ ΑΘΙΚΙΩΝ
11	ΔΗΜΟΤΙΚΟ ΣΧΟΛΕΙΟ ΑΛΜΥΡΗΣ
12	ΔΗΜΟΤΙΚΟ ΣΧΟΛΕΙΟ ΣΟΦΙΚΟΥ
13	ΔΗΜΟΤΙΚΟ ΣΧΟΛΕΙΟ ΛΕΧΑΙΟΥ
14	ΔΗΜΟΤΙΚΟ ΣΧΟΛΕΙΟ ΑΣΣΟΥ
15	ΔΗΜΟΤΙΚΟ ΣΧΟΛΕΙΟ ΚΛΕΝΙΑΣ
16	ΔΗΜΟΤΙΚΟ ΣΧΟΛΕΙΟ ΑΓΙΟΥ ΒΑΣΙΛΕΙΟΥ
17	ΔΗΜΟΤΙΚΟ ΣΧΟΛΕΙΟ ΧΙΛΙΟΜΟΔΙΟΥ
18	3ο ΓΥΜΝΑΣΙΟ ΚΟΡΙΝΘΟΥ
19	3ο ΛΥΚΕΙΟ ΚΟΡΙΝΘΟΥ
20	ΓΥΜΝΑΣΙΟ ΣΟΦΙΚΟΥ
21	ΓΥΜΝΑΣΙΟ ΛΕΧΑΙΟΥ
22	ΓΥΜΝΑΣΙΟ ΧΙΛΙΟΜΟΔΙΟΥ

6.4 Υδροστόμια και σημεία υδροληψίας

6.4.1 Υδροστόμια

ΥΔΡΟΣΤΟΜΙΑ	LATITUDE	LONGITUDE	ΔΙΕΥΘΥΝΣΗ (ΔΗΜΟΤΙΚΗ- ΤΟΠΙΚΗ ΚΟΙΝΟΤΗΤΑ)	ΘΕΣΗ	Κατάσταση λειτουργίας και επάρκειας παροχής νερού	ΠΑΡΑΤΗΡΗΣΕΙΣ
Υδ Κ3	22°56'25.92"A	37°56'9.29"B	ΚΟΡΙΝΘΟΣ	ΕΦΥΗΡΑΣ & ΥΨΗΛΑΝΤΗ ΠΛΗΣΙΟΝ 3ου ΔΗΜΟΤΙΚΟΥ	ΛΕΙΤΟΥΡΓΕΙ (4bar)	
Υδ Κ4	22°56'48.50"A	37°56'17.91"B	ΚΟΡΙΝΘΟΣ	ΛΕΩΦΟΡΟ ΙΩΝΙΑΣ & ΕΒΡΟΥ	ΛΕΙΤΟΥΡΓΕΙ (4bar)	
Υδ Κ5	22°55'41.60"A	37°55'55.84"B	ΚΟΡΙΝΘΟΣ	ΟΔΟΣ ΑΡΓΟΥΣ ΕΝΑΝΤΙ ΝΕΚΡΟΤΑΦΕΙΟΥ ΚΟΡΙΝΘΟΥ	ΛΕΙΤΟΥΡΓΕΙ (5bar)	
Υδ Κ6	22°55'36.21"A	37°56'7.06"B	ΚΟΡΙΝΘΟΣ	Γ. ΠΑΠΑΝΔΡΕΟΥ & ΚΟΛΟΚΟΤΡΩΝΗ 20 ΔΗΜΟΤΙΚΟ ΔΙΑΖΩΜΑ	ΛΕΙΤΟΥΡΓΕΙ (4bar)	
Υδ Κ8	22°55'38.29"A	37°56'19.60"B	ΚΟΡΙΝΘΟΣ	ΑΠΟΣΤΟΛΟΥ ΠΑΥΛΟΥ ΕΝΑΝΤΙ ΕΚΚΛΗΣΙΑΣ	ΛΕΙΤΟΥΡΓΕΙ (4bar)	
Υδ Κ9	22°55'53.40"A	37°56'20.79"B	ΚΟΡΙΝΘΟΣ	ΚΟΛΙΑΤΣΟΥ & ΚΟΛΟΚΟΤΡΩΝΗ	ΛΕΙΤΟΥΡΓΕΙ	
Υδ Κ11	22°52'11.06"A	37°54'3.07"B	ΑΡΧΑΙΑ ΚΟΡΙΝΘΟΣ	ΕΚΚΛΗΣΙΑ ΑΓΙΩΝ ΑΝΑΡΓΥΡΩΝ ΑΡΧΑΙΑ ΚΟΡΙΝΘΟΣ	ΛΕΙΤΟΥΡΓΕΙ	ΛΑΘΟΣ ΣΠΕΙΡΩΜΑ
Υδ Κ12	22°56'55.71"A	37°56'22.95"B	ΚΟΡΙΝΘΟΣ	ΛΕΩΦΟΡΟ ΑΘΗΝΩΝ - ΠΛΑΤΕΙΑ ΚΟΥΝΤΟΥΡΙΩΤΗ	ΛΕΙΤΟΥΡΓΕΙ (4bar)	
Υδ Κ14	22°55'55.88"A	37°54'9.80"B	ΕΞΑΜΗΛΙΑ	ΣΤΟΝ ΔΡΟΜΟ ΑΠΟ ΚΟΡΙΝΘΟ ΠΡΟΣ ΕΞΑΜΗΛΙΑ 50μ. ΑΠΟ ΤΟ ΠΡΑΤΗΡΙΟ ΥΓΡΩΝ ΚΑΥΣΙΜΩΝ	ΛΕΙΤΟΥΡΓΕΙ (5bar)	

Σχέδιο Αντιμετώπισης Εκτάκτων Αναγκών Εξ Αιτίας Δασικών Πυρκαγιών Δήμου Κορινθίων Έκδοση 2024

Υδ Κ17	22°52'34.62"A	37°54'18.36"B	ΑΡΧΑΙΑ ΚΟΡΙΝΘΟΣ	ΜΠΡΟΣΤΑ ΣΤΗΝ ΑΜΕΡΙΚΑΝΙΚΗ ΣΧΟΛΗ ΜΕΤΑ ΤΗΝ ΕΙΣΟΔΟ ΤΟΥ ΜΟΥΣΕΙΟΥ	ΛΕΙΤΟΥΡΓΕΙ	ΛΑΘΟΣ ΣΠΕΙΡΩΜΑ/ΔΕΝ ΕΧΕΙ ΤΑΠΕΣ
Υδ Κ18	22°56'59.67"A	37°56'11.38"B	ΚΟΡΙΝΘΟΣ	ΟΔΟΣ ΑΗΔΙΝΙΟΥ ΕΜΠΡΟΣΘΕΝ 3ου ΛΥΚΕΙΟΥ	ΛΕΙΤΟΥΡΓΕΙ (5bar)	
Υδ Κ23	22.880.690	27907148	ΑΡΧΑΙΑ ΚΟΡΙΝΘΟΣ	ΜΑΡΙΝΟΣ RESTAURANT	ΛΕΙΤΟΥΡΓΕΙ	ΛΑΘΟΣ ΣΠΕΙΡΩΜΑ
Υδ Κ24	22.884.338	37911851	ΑΡΧΑΙΑ ΚΟΡΙΝΘΟΣ	ΜΑΓΑΖΙ ΜΕ ΓΥΨΙΝΑ	ΛΕΙΤΟΥΡΓΕΙ	ΛΑΘΟΣ ΣΠΕΙΡΩΜΑ
Υδ ΠΥΚ	22°55'19.63"A	37°56'17.46"B	ΚΟΡΙΝΘΟΣ	ΠΥΡΟΣΒΕΣΤΙΚΗ ΥΠΗΡΕΣΙΑ ΚΟΡΙΝΘΟΥ	ΛΕΙΤΟΥΡΓΕΙ (1,5 bar)	
Υδ Β10	22°49'28.98"A	37°56'2.64"B	ΑΝΩ ΑΣΣΟΣ	ΣΥΜΒΟΛΗ ΟΔΩΝ ΠΕΤΜΕΖΑ & ΦΕΙΔΙΠΠΙΔΟΥ	ΛΕΙΤΟΥΡΓΕΙ (2bar)	
Υδ Κ30	22°49'56.28"A	37°57'7.76"B	ΚΑΤΩ ΑΣΣΟΣ	ΕΝΤΟΣ ΔΗΜΟΤΙΚΟΥ ΠΑΡΑΛΙΑΚΟΥ ΠΑΡΚΟΥ ΚΟΝΤΑ ΠΑΙΔΙΚΗ ΧΑΡΑ	ΛΕΙΤΟΥΡΓΕΙ	ΛΑΘΟΣ ΣΠΕΙΡΩΜΑ/ΔΕΝ ΕΧΕΙ ΤΑΠΕΣ
Υδ Β15	22°49'54.32"A	37°56'47.33"B	ΚΑΤΩ ΑΣΣΟΣ	ΟΔΟΣ 25ης ΜΑΡΤΙΟΥ ΜΕΤΑ ΤΟ ΠΟΤΑΜΙ	ΛΕΙΤΟΥΡΓΕΙ	
Υδ Β16	22°51'41.96"A	37°56'1.28"B	ΛΕΧΑΙΟ	ΕΜΠΡΟΣΘΕΝ ΙΕΡΟΥ ΝΑΟΥ ΑΓΙΟΥ ΓΕΡΑΣΙΜΟΥ	ΛΕΙΤΟΥΡΓΕΙ (2bar)	
Υδ Β17	22°46'58.85"A	37°57'5.06"B	ΜΠΟΛΑΤΙ	Στο ΜΠΟΛΑΤΙ ΑΠΕΝΑΝΤΙ ΑΠΟ ΤΗΝ ΚΟΙΝΟΤΙΚΗ ΓΕΩΤΡΗΣ ΜΠΟΛΑΤΙΟΥ ΣΤΗ ΘΕΣΗ `` ΜΠΑΣΔΙ``	ΛΕΙΤΟΥΡΓΕΙ	
Υδ Β18	22°50'25.65"A	37°55'52.15"B	ΛΕΧΑΙΟ	ΤΕΡΜΑ ΟΔΟΥ ΚΟΛΟΚΟΤΡΩΝΗ	ΛΕΙΤΟΥΡΓΕΙ	
Υδ Β19	22.851.349	37.933.911	ΛΕΧΑΙΟ	ΜΠΡΟΣΤΑ ΣΤΟ ΝΕΚΡΟΤΑΦΕΙΟ	ΛΕΙΤΟΥΡΓΕΙ (1,5 bar)	
Υδ Ι1	22°58'41.52"A	37°50'12.67"B	ΝΤΡΑΣΣΑ	ΣΤΟΝ ΟΙΚΙΣΜΟ ΝΤΡΑΣΣΑΣ ΔΙΠΛΑ ΣΤΗΝ ΔΕΞΑΜΕΝΗ ΕΞΟΔΟΣ ΠΡΟΣ ΡΥΤΟ	ΛΕΙΤΟΥΡΓΕΙ	ΧΩΡΙΣ ΠΙΕΣΗ ΔΙΚΤΥΟΥ
Υδ Ι3	22°59'35.44"A	37°53'18.46"B	ΚΕΧΡΙΕΣ	ΠΑΝΟΡΑΜΑ ΚΕΧΡΙΩΝ	ΛΕΙΤΟΥΡΓΕΙ (4bar)	
Υδ Κ43	22°59'26.17"A	37°51'34.36"B	ΛΟΥΤΡΑ ΩΡΑΙΑΣ ΕΛΕΝΗΣ	Ε.Ο. ΑΠΟ ΛΟΥΤΡΑ ΩΡΑΙΑΣ ΕΛΕΝΗΣ ΠΡΟΣ ΓΑΛΑΤΑΚΙ ΟΔΟΣ ΘΥΜΕΛΗΣ	ΛΕΙΤΟΥΡΓΕΙ	ΧΡΕΙΑΖΕΤΑΙ ΑΝΤΙΚΑΤΑΣΤΑΣΗ Η ΒΑΝΑ
Υδ Ι10	22°59'9.50"A	37°53'3.39"B	ΚΕΧΡΙΕΣ	ΕΝΤΟΣ ΤΟΥ ΟΙΚΙΣΜΟΥ ΚΕΧΡΙΩΝ	ΛΕΙΤΟΥΡΓΕΙ (3 bar)	
Υδ Ι13	22°59'57.17"A	37°51'12.57"B	ΛΟΥΤΡΑ ΩΡΑΙΑΣ ΕΛΕΝΗΣ	ΠΕΡΙΟΧΗ ΛΟΥΤΡΑ ΩΡΑΙΑΣ ΕΛΕΝΗΣ ΔΙΠΛΑ ΣΤΟ SUPER MARKET ΓΑΛΛΕΙΑΣ	ΛΕΙΤΟΥΡΓΕΙ (2bar)	
Υδ Ι16	22°59'5.79"A	37°51'3.48"B	ΓΑΛΑΤΑΚΙ	ΣΤΟΝ ΕΠΑΡΧΙΑΚΟ ΔΡΟΜΟ ΑΠΟ ΛΟΥΤΡΑ ΠΡΟΣ	ΛΕΙΤΟΥΡΓΕΙ (2bar)	

Σχέδιο Αντιμετώπισης Εκτάκτων Αναγκών Εξ Αιτίας Δασικών Πυρκαγιών Δήμου Κορινθίων Έκδοση 2024

ΓΑΛΑΤΑΚΙ ΣΤΗΝ ΣΤΑΣΗ ΓΑΛΑΤΑΚΙΟΥ						
Υ6 Ι17	22°58'30.04"A	37°52'46.05"B	ΑΓΙΑ ΠΑΡΑΣΚΕΥΗ	ΕΜΠΡΟΣΘΕΝ ΟΙΚΙΣΜΟΥ ΑΓΙΑΣ ΠΑΡΑΣΚΕΥΗΣ ΣΤΟΝ ΔΡΟΜΟ ΑΠΟ ΛΟΥΤΡΑ ΠΡΟΣ ΞΥΛΟΚΕΡΙΖΑ	ΛΕΙΤΟΥΡΓΕΙ (3 bar)	
Υ6 Σ2	23° 3'21.20"A	37°50'14.23"B	ΑΡΑ-ΚΟΥΚΙΑ	ΕΠΙ ΤΟΥ ΔΡΟΜΟΥ ΑΠΟ ΑΡΑ-ΚΟΥΚΙΑ ΠΡΟΣ ΛΥΧΝΑΡΙ	ΛΕΙΤΟΥΡΓΕΙ (2bar)	
Υ6 Κ53	23° 13'04.79"A	37°76'07.09"B	ΚΟΡΦΟΣ	ΣΤΟ ΤΕΛΕΙΩΜΑ ΤΟΥ ΧΩΡΙΟΥ ΚΟΡΦΟΥ	ΛΕΙΤΟΥΡΓΕΙ	ΔΕΝ ΕΙΝΑΙ ΛΕΙΤΟΥΡΓΙΚΟΣ
Υ6 Κ61	22.975.011	37.879.458	ΚΕΧΡΙΕΣ	ΑΓΙΑ ΠΑΡΑΣΚΕΥΗ (SUMERFUN)	ΛΕΙΤΟΥΡΓΕΙ (0,045)	ΛΑΘΟΣ ΣΠΕΙΡΩΜΑ
Υ6 Σ4	23° 3'29.00"A	37°47'46.23"B	ΣΟΦΙΚΟ	ΜΕΤΑ ΤΗΝ ΠΡΩΤΗ ΕΙΣΟΔΟ ΓΙΑ ΣΟΦΙΚΟ ΣΤΗΝ ΔΙΧΑΛΑ ΑΠΕΝΑΝΤΙ ΑΠΟ ΤΟ ΜΑΓΑΖΙ ΤΟΥ ΚΟΥΤΣΟΓΚΙΛΑ	ΛΕΙΤΟΥΡΓΕΙ (2bar)	ΘΕΛΕΙ ΛΑΣΤΙΧΑΚΙ
Υ6 Σ5	23° 6'28.03"A	37°49'31.04"B	ΑΜΟΝΙ	300μ. ΜΕΤΑ ΤΗΝ ΤΑΒΕΡΝΑ ΑΜΑΡΥΛΛΙΣ ΠΡΟΣ ΑΜΟΝΙ ΣΤΗΝ ΔΙΧΑΛΑ ΑΡΙΣΤΕΡΑ	ΛΕΙΤΟΥΡΓΕΙ (2bar)	
Υ6 Σ6	23° 0'8.79"A	37°44'32.30"B	ΑΓΓΕΛΟΚΑΣΤΡΟ	ΣΤΗΝ ΕΞΟΔΟ ΑΠΟ ΑΓΓΕΛΟΚΑΣΤΡΟ ΠΡΟΣ ΑΡΑΧΝΑΙΟ	ΛΕΙΤΟΥΡΓΕΙ (2bar)	
Υ6 Σ8	23° 2'21.47"A	37°50'8.60"B	ΚΑΤΑΚΑΛΙ	ΒΡΙΣΚΕΤΑΙ ΣΤΟ ΚΑΤΑΚΑΛΙ ΑΠΕΝΑΝΤΙ ΑΠΟ ΤΟ ΔΗΜ. ΥΠΟΚΑΤΑΣΤΗΜΑ	ΛΕΙΤΟΥΡΓΕΙ (3 bar)	
Υ6 Σ10	23° 3'35.65"A	37°47'38.79"B	ΣΟΦΙΚΟ	ΑΠΟ ΣΟΦΙΚΟ ΓΙΑ ΤΑΒΕΡΝΑ ΣΤΕΚΙ ΣΤΗΝ ΔΗΜΟΤΙΚΗ ΑΠΟΘΗΚΗ ΕΝΑΝΤΙ ΓΥΜΝΑΣΙΟΥ	ΛΕΙΤΟΥΡΓΕΙ (2bar)	
Υ6 Χ2	22°49'50.39"A	37°45'13.33"B	ΣΤΕΦΑΝΙ	ΣΤΟ ΑΣΤΕΡΟΣΚΟΠΕΙΟ	ΛΕΙΤΟΥΡΓΕΙ (3bar)	
Υ6 Χ4	22°47'26.34"A	37°48'2.92"B	ΑΓΙΟΥ ΒΑΣΙΛΕΙΟΥ	ΣΤΗΝ ΕΞΟΔΟ ΑΠΟ ΑΓΙΟ ΒΑΣΙΛΕΙΟ Ε.Ο. ΚΟΡΙΝΘΟΥ ΑΡΓΟΥΣ ΜΕΤΑ ΤΟ ΔΕΥΤΕΡΟ ΒΕΝΖΙΝΑΔΙΚΟ ΑΡΙΣΤΕΡΑ	ΛΕΙΤΟΥΡΓΕΙ (2bar)	
Υ6 Χ5	22°48'28.49"A	37°50'12.41"B	ΣΠΑΘΟΒΟΥΝΙ	ΣΤΙΣ ΕΓΚΑΤΑΣΤΑΣΕΙΣ ΤΟΥ ΜΩΡΕΑ ΔΙΟΔΙΑ ΣΠΑΘΟΒΟΥΝΙΟΥ	ΛΕΙΤΟΥΡΓΕΙ	ΧΑΜΗΛΗ ΠΙΕΣΗ
Υ6 Χ6	22.919.597	37.826.369	ΑΘΙΚΙΑ	200μ ΠΡΙΝ ΤΟ ΧΩΡΙΟ ΑΘΙΚΙΑ ΣΤΟΝ ΚΕΝΤΡΙΚΟ ΔΡΟΜΟ	ΛΕΙΤΟΥΡΓΕΙ (3bar)	
Υ6 Χ7	22°57'59.40"A	37°46'29.56"B	ΑΓΙΟΣ ΙΩΑΝΝΗΣ	ΔΙΠΛΑ ΣΤΗΝ ΚΕΝΤΡΙΚΗ ΕΚΚΛΗΣΙΑ ΤΟΥ ΧΩΡΙΟΥ ΔΡΟΜΟΣ ΠΡΟΣ ΝΕΚΡΟΤΑΦΕΙΟ	ΛΕΙΤΟΥΡΓΕΙ (3bar)	

Σχέδιο Αντιμετώπισης Εκτάκτων Αναγκών Εξ Αιτίας Δασικών Πυρκαγιών Δήμου Κορινθίων Έκδοση 2024

Υ6 Χ8	22°48'26.65"A	37°50'8.44"B	ΣΠΑΘΟΒΟΥΝΙ	ΣΤΙΣ ΕΓΚΑΤΑΣΤΑΣΕΙΣ ΤΟΥ ΜΩΡΕΑ ΔΙΟΔΙΑ ΣΠΑΘΟΒΟΥΝΙΟΥ	ΛΕΙΤΟΥΡΓΕΙ	ΧΑΜΗΛΗ ΠΙΕΣΗ
Υ6 Χ10	22°50'20.80"A	37°51'45.88"B	ΣΠΑΘΟΒΟΥΝΙ	Σ.Ε.Α. ΣΠΑΘΟΒΟΥΝΙΟΥ	ΛΕΙΤΟΥΡΓΕΙ (6bar)	
Υ6 Χ12	22°51'56.95"A	37°48'29.85"B	ΧΙΛΙΟΜΟΔΙ	ΕΞΟΔΟΣ ΧΩΡΙΟΥ ΧΙΛΙΟΜΟΔΙΟΥ ΠΡΟΣ ΑΓΙΟ ΒΑΣΙΛΕΙΟ ΣΤΙΣ ΣΙΔΗΡΟΔΡΟΜΙΚΕΣ ΓΡΑΜΜΕΣ	ΛΕΙΤΟΥΡΓΕΙ (2bar)	
Υ6 Χ14	22°52'20.96"A	37°48'26.78"B	ΧΙΛΙΟΜΟΔΙ	ΔΙΠΛΑ ΑΠΟ ΤΟ ΔΗΜΑΡΧΕΙΟ ΧΙΛΙΟΜΟΔΙΟΥ ΠΑΝΩ ΑΠΟ ΤΟ ΓΗΠΕΔΟ	ΛΕΙΤΟΥΡΓΕΙ (2bar)	
Υ6 Χ16	22°51'26.98"A	37°47'28.09"B	ΚΛΕΝΙΑ	ΣΤΟΝ ΑΓΡΟΤΙΚΟ ΣΥΝΕΤΑΙΡΙΣΜΟ ΘΕΣΗ ΒΑΡΚΟ ΕΝΤΟΣ ΠΕΡΙΦΡΑΓΜΕΝΟΥ ΕΛΑΙΟΤΡΙΒΕΙΟΥ	ΛΕΙΤΟΥΡΓΕΙ	ΘΕΛΕΙ ΒΑΝΑ
Υ6 Χ18	22°51'34.22"A	37°50'42.51"B	ΜΑΨΟΣ	ΕΞΟΔΟΣ ΧΩΡΙΟΥ ΠΡΟΣ ΙΕΡΑ ΜΟΝΗ ΤΙΜΙΟΥ ΣΤΑΥΡΟΥ	ΔΕΝ ΕΙΝΑΙ ΛΕΙΤΟΥΡΓΙΚΟ	ΔΥΣΚΟΛΗ Η ΠΡΟΣΕΓΓΙΣΗ
Υ6 Χ23	22°50'56.06"A	37°49'32.77"B	ΚΟΥΤΑΛΑΣ	ΠΡΙΝ ΤΟΝ ΚΟΥΤΑΛΑ ΣΤΟ ΓΗΠΕΔΟ	ΛΕΙΤΟΥΡΓΕΙ (2bar)	
Υ6 Χ25	22.924.176	37.820.169	ΑΘΙΚΙΑ	ΠΝΕΥΜΑΤΙΚΟ ΚΕΝΤΡΟ	ΛΕΙΤΟΥΡΓΕΙ	
Υ6 Χ26	22.935.058	37.818.290	ΑΘΙΚΙΑ	ΕΞΟΔΟΣ ΧΩΡΙΟΥ ΠΡΟΣ ΑΓ.ΙΩΑΝΝΗ	ΛΕΙΤΟΥΡΓΕΙ	

6.4.2 Υδατοδεξαμενές για υδροληψία επίγειων και εναέριων μέσων δασοπυρόσβεσηςΔΗΜΟΤΙΚΗ ΕΝΟΤΗΤΑ ΣΑΡΩΝΙΚΟΥ

1. Επαρχιακή Οδός Αθικίων – Αγίου Ιωάννη, περιοχή Αγ.Δημητρίου, μία (1) δεξαμενή 40tn
2. Αγία Μαρίνα Αθικίων δύο (2) δεξαμενές 40tn
3. Άγιος Ιωάννης μία (1) δεξαμενή 40tn

ΔΗΜΟΤΙΚΗ ΕΝΟΤΗΤΑ ΣΟΛΥΓΕΙΑΣ

4. Γήπεδο Σοφικού δύο (2) δεξαμενές 40 tn
5. Κατασκήνωση Ράντζο Σκούρα δύο (2) δεξαμενές 40 tn

ΔΗΜΟΤΙΚΗ ΕΝΟΤΗΤΑ ΤΕΝΕΑΣ

6. Μονή Φανερωμένης Χιλιομοδίου μία (1) δεξαμενή 40tn

6.5 Εθελοντικές Οργανώσεις Πολιτικής Προστασίας

α/α	Επωνυμία	Τομείς δράσης	Υπεύθυνος Εθελοντικής Οργάνωσης	Τηλέφωνα επικοινωνίας	e-mail
1.	Εθελοντές Περιβάλλοντος Χιλιμοδίου – SOSTE TO	ΔΑΣΟΠΡΟΣΤΑΣΙΑ-ΔΑΣΟΠΥΡΟΣΒΕΣΗ	ΡΑΝΤΙΤΣΑΣ ΚΩΝ/ΝΟΣ	6974367698	raditsask@gmail.com
2.	1 ^{ος} Κυνηγετικός Σύλλογος Κορίνθου	ΔΑΣΟΠΡΟΣΤΑΣΙΑ-ΔΑΣΟΠΥΡΟΣΒΕΣΗ	ΠΑΝΑΓΟΠΟΥΛΟΣ ΜΑΡΙΟΣ	6988285086	kynsylkor@yahoo.gr
3.	Οργάνωση Εθελοντών Σολυγείας	ΔΑΣΟΠΡΟΣΤΑΣΙΑ-ΔΑΣΟΠΥΡΟΣΒΕΣΗ	ΚΛΕΤΤΑΣ ΜΙΧΑΗΛΣ	6970754362	volsolygeias@gmail.com
4.	Περιβαλλοντικός και Πολιτιστικός Σύλλογος Αθικίων	ΔΑΣΟΠΡΟΣΤΑΣΙΑ-ΔΑΣΟΠΥΡΟΣΒΕΣΗ	ΠΑΝΑΓΟΠΟΥΛΟΣ ΜΑΡΙΟΣ	6988285086	mar.panagopoulos@gmail.com
5.	Σύλλογος Εθελοντών Δασοπροστασίας Δ.Ε. Γαλατακίου	ΔΑΣΟΠΡΟΣΤΑΣΙΑ-ΔΑΣΟΠΥΡΟΣΒΕΣΗ	ΠΟΛΙΤΗΣ ΣΤΕΛΙΟΣ	6979307004	steliosloutra@yahoo.gr
6.	Σύλλογος Πυροπροστασίας Δασών Τμήμα Κορίνθου	ΔΑΣΟΠΡΟΣΤΑΣΙΑ-ΔΑΣΟΠΥΡΟΣΒΕΣΗ	ΚΟΨΑΧΕΙΛΗΣ ΣΙΔΕΡΗΣ	6943767500	pysoprostasiakorinthou@gmail.com
7.	Διασωστικό Σώμα Κορινθίων 'ΠΗΓΑΣΟΣ'	ΔΑΣΟΠΡΟΣΤΑΣΙΑ-ΔΑΣΟΠΥΡΟΣΒΕΣΗ-ΔΙΑΣΩΣΗ	ΠΑΠΑΘΑΝΑΣΟΠΟΥΛΟΣ ΧΡ. (ΝΙΚΛΑΝ ΣΤΑΥΡΟΣ)	6945975042 6934516559	chripapatha1@gmail.com
8.	Σώμα Εθελοντών Σαμαρειτών Ελληνικού Ερυθρού Σταυρού Κορίνθου	ΔΑΣΟΠΡΟΣΤΑΣΙΑ-ΔΙΑΣΩΣΗ	ΠΥΡΓΑΚΗ ΕΛΕΝΗ (ΚΟΥΣΤΑΣ ΙΩΑΝΝΗΣ)	6945168761 6944229905	korinthos_dpt@redcross.gr

6.6 Στοιχεία επικοινωνίας ξενοδοχείων και λοιπών καταλυμάτων εντός χωρικής αρμοδιότητας Δ. Κορινθίων

Ακολουθως παρατίθεται κατάλογος όλων των Ξενοδοχειακών μονάδων⁶ και λοιπών καταλυμάτων εντός της χωρικής αρμοδιότητας του Δήμου ΚΟΡΙΝΘΙΩΝ με τα ακόλουθα στοιχεία (όπου είναι εφικτή η συλλογή αυτών):

Ξενοδοχείο	Αριθμός κλινών	Περίοδος λειτουργίας	Δ/νση	Τηλέφωνο επικοινωνίας	Άλλες Πληροφορίες
ΑΚΡΟΠΟΛΙΣ	49	όλο το χρόνο	Εθνικής Ανεξαρτησίας 25, 20131 Κόρινθος	2741021104, 2741022430	Χώρος στάθμευσης ανοιχτός Επιτρέπονται κατοικίδια
ΑΠΟΛΛΩΝ	33	όλο το χρόνο	Πειρήνης 18, 20131 Κόρινθος	2741022587, 2741025920	Αίθουσα συνεδρίων Χώρος στάθμευσης ανοιχτός
ΒΑΛΕΡΑ	26	Ιούνιος - Σεπτέμβριος	Κόρφος Κορινθίας, 20004	2741095565, 2741095575	Χώρος στάθμευσης ανοιχτός Επιτρέπονται κατοικίδια
ΒΙΛΛΑ ΚΩΝΣΤΑΝΤΖΙΑ	27	Απρίλιος - Σεπτέμβριος	Σμύρνης & Νοταρά, 20006 Κάτω Άσος	2741088089	

⁶ Πηγή: Ξενοδοχειακό Επιμελητήριο Ελλάδος

Σχέδιο Αντιμετώπισης Εκτάκτων Αναγκών Εξ Αιτίας Δασικών Πυρκαγιών Δήμου Κορινθίων Έκδοση 2024

ΕΦΥΡΑ	69	όλο το χρόνο	Εθν. Αντιστάσεως 52, 20131 Κόρινθος	2741022434, 2741024021	
ΘΑΛΑΣΣΙΑ ΘΕΑ	42	όλο το χρόνο	Λουτρά Ωραίας Ελένης Κορινθίας	2741033551, 2741033403	Χώρος στάθμευσης ανοιχτός Επιτρέπονται κατοικίδια
ΚΑΚΑΝΑΚΟΣ	38	Μάρτιος - Οκτώβριος	Λουτρά Ωραίας Ελένης Κορινθίας	2741033211, 2741033147	Χώρος στάθμευσης ανοιχτός Επιτρέπονται κατοικίδια
ΚΟΡΙΝΘΟΣ	68	όλο το χρόνο	Δαμασκηνού 26, Κόρινθος	2741026701, 2741026703	
ΚΟΡΦΟΣ	26	όλο το χρόνο	Κόρφος Κορινθίας	2741095217, 6974305294	Χώρος στάθμευσης ανοιχτός Επιτρέπονται κατοικίδια
ΜΑΡΓΑΡΙΤΑ	72	Απρίλιος - Σεπτέμβριος	Κόρφος Κορινθίας, 20004	6944443250, 2105129262, 2105150035	Χώρος στάθμευσης κλειστός Χώρος στάθμευσης ανοιχτός Εξυπηρέτηση ατόμων με ειδικές ανάγκες Επιτρέπονται κατοικίδια
Κάμπινγκ	Αριθμός Θέσεων	Περίοδος Λειτουργίας	Δ/ση	Τηλέφωνο επικοινωνίας	Άλλες Πληροφορίες
ΜΠΛΟΥ ΝΤΟΛΦΙΝ ΚΑΜΠΙΝΓΚ	74	Απρίλιος - Οκτώβριος	Λέχαιο Κορινθίας	2741025766	Παραθαλάσσιο, Μηχανικά πλυντήρια, Σκηνές προς ενοικίαση, Σκίαση, Παροχή ηλεκτρικού ανά θέση, Πρώτες βοήθειες

7. Διαδικασία για τη λήψη απόφασης οργανωμένης απομάκρυνσης πολιτών από επαπειλούμενο κίνδυνο ή απειλή λόγω δασικών πυρκαγιών που επηρεάζει μόνο τον Δήμο Κορίνθου

ΕΠΙΚΕΦΑΛΗΣ ΑΞΙΩΜΑΤΙΚΟΣ ΠΥΡΟΣΒΕΣΤΙΚΟΥ ΣΩΜΑΤΟΣ

ΕΙΣΗΓΗΣΗ

Εκτίμηση της κατάστασης και εισήγηση από τον εκάστοτε Επικεφαλής Αξιωματικό του Πυροσβεστικού Σώματος, προς το Δήμαρχο Κορίνθου, με βάση την αναμενόμενη συμπεριφορά και πορεία εξέλιξης της δασικής πυρκαγιάς με :

- Εκτίμηση της πορείας και της κατεύθυνσης που αναμένεται να ακολουθήσει η δασική πυρκαγιά κινουμένη προς την κατοικημένη περιοχή
- Εκτίμηση του χρόνου προσέγγισης της πυρκαγιάς στην κατοικημένη περιοχή

ΣΥΓΚΡΟΤΗΣΗ ΑΠΟ ΤΟ ΔΗΜΑΡΧΟ ΚΟΡΙΝΘΟΥ ΣΤΟΙΧΕΙΟΥ ΔΙΟΙΚΗΣΗΣ

Π.Σ / ΕΛ.ΑΣ / ΕΚΑΒ / ΑΛΛΩΝ ΥΠΗΡΕΣΙΩΝ Ή

Τοπικού Επιχειρησιακού Συντονιστικού Οργάνου Πολιτικής Προστασίας (Τ.Ε.Σ.Ο.Π.Π.)

ΣΥΓΚΕΝΤΡΩΣΗ /ΑΝΑΛΥΣΗ ΠΛΗΡΟΦΟΡΙΩΝ

- Καθορισμός Γεωγραφικών Ορίων Δασικής Πυρκαγιάς
- Ευάλωτα Κτίρια
- Πληθυσμός Περιοχής
- Προσδιορισμός Ευάλωτων Κοινωνικών Ομάδων
- Καθορισμός Οδών Διαφυγής
- Καθορισμός Χώρων Καταφυγής
- Καθορισμός Μέσων Μεταφοράς

ΑΞΙΟΛΟΓΗΣΗ ΠΛΗΡΟΦΟΡΙΩΝ

- Διαδικασίες για τη λήψη απόφασης οργανωμένης απομάκρυνσης πολιτών για λόγους προστασίας της ζωής ή της υγείας τους, από εν εξελίξει ή από επαπειλούμενο κίνδυνο ή απειλή.
- Εναλλακτικές οδεύσεις απομάκρυνσης και μέτρα εξασφάλισής της, όπως ενδεικτικά η προσωρινή μονοδρόμηση οδών διπλής κατεύθυνσης.
- Τρόπους και δυνατότητες μεταφοράς πολιτών, συμπεριλαμβανομένης της χρήσης μέσων μαζικής μεταφοράς.
- Διαδικασίες για την ενημέρωση του κοινού πριν και κατά τη διάρκεια της οργανωμένης απομάκρυνσης, συμπεριλαμβανομένων και των ατόμων με κινητικές δυσκολίες ή ειδικές ανάγκες.
- Δράσεις για την εύρεση θέσεων κατάλληλων χώρων υποδοχής, προσωρινής καταφυγής, στέγασης και παροχής διοικητικής μέριμνας.

ΑΠΟΦΑΣΗ ΔΗΜΑΡΧΟΥ

ΜΕΡΙΚΗ

ΠΡΟΛΗΠΤΙΚΗ ΟΡΓΑΝΩΜΕΝΗ ΑΠΟΜΑΚΡΥΝΣΗ (Η κατοικημένη περιοχή συνορεύει με δάσος ή δασική έκταση)

ΟΛΙΚΗ

ΠΡΟΛΗΠΤΙΚΗ ΟΡΓΑΝΩΜΕΝΗ ΑΠΟΜΑΚΡΥΝΣΗ (Η κατοικημένη περιοχή βρίσκεται εντός δάσους ή δασικής έκτασης)

ΠΑΡΑΔΕΙΓΜΑ ΑΝΑΚΟΙΝΩΣΗΣ ΟΡΓΑΝΩΜΕΝΗΣ ΑΠΟΜΑΚΡΥΝΣΗΣ ΟΙΚΙΣΜΟΥ ΔΗΜΟΥ ΚΟΡΙΝΘΟΥ

Στην περιοχή μας μαινεται καταστρεπτική πυρκαγιά που απειλεί άμεσα τον/τους οικισμό/οικισμούς

Μετά από εκτίμηση της κατάστασης και εισήγηση από τον Επικεφαλής Αξιωματικό του Πυροσβεστικού Σώματος, με βάση την αναμενόμενη συμπεριφορά και πορεία εξέλιξης της δασικής πυρκαγιάς, αποφασίσθηκε η οργανωμένη απομάκρυνση των όλων των πολιτών από τον/τους οικισμό/οικισμούς

Τόπος αρχικής συνάντησης - για όσους δεν διαθέτουν μεταφορικά μέσα - ορίζεται και χώρος καταφυγής ορίζεται

Η οργανωμένη απομάκρυνση θα ξεκινήσει σε μισή/μια ώρα από τώρα και θα πρέπει να ολοκληρωθεί εντός δύο/τριών ωρών.

Για την ομαλή εκτέλεση της απομάκρυνσης θα δοθεί προτεραιότητα στις ευπαθείς ομάδες και ευάλωτες ομάδες, όπως προκύπτει από το μητρώο που τηρείται στο αρχείο του Γραφείου Πολιτικής Προστασίας.

Η μεταφορά θα γίνει με μέσα του Δήμου ή άλλα μέσα που θα προκύψουν από σχετικό μνημόνιο συνεργασίας, τα οποία θα βρίσκονται στον αρχικό χώρο συγκέντρωσης ή από τους πολίτες με τα δικά τους μέσα. Στο ίδιο σημείο θα βρίσκονται και ασθενοφόρα του ΕΚΑΒ.

Προς αποφυγή συμφόρησης της οδού διαφυγής κατά περίπτωση η τροχαία θα επιτρέψει την κίνηση των οχημάτων προς μια κατεύθυνση, εξαιρουμένων των λεωφορείων που θα μεταφέρουν τους πολίτες, τα ασθενοφόρα και τα οχήματα που θα επιχειρούν στην φωτιά.

Οι κάτοικοι πρέπει να πάρουν μαζί τους ελάχιστα προσωπικά αντικείμενα και έγγραφα αναγνώρισης. Επιπλέον, πρέπει να φροντίσουν για την απομάκρυνση των κατοικίδιων τους.

Σε πέντε/έξι ώρες θα γίνει επανεκτίμηση της κατάστασης και θα εκδοθεί νέα ανακοίνωση περί επιστροφής των

πολιτών στον/στους οικισμούς.

Για επιπλέον πληροφορίες θα λειτουργεί το τηλεφωνικό κέντρο του Δήμου με αριθμό 2741361000 ή γραφείο Δημάρχου με αριθμό 2741361001.

Άλλα τηλέφωνα επικοινωνίας :

Δνση Πολιτικής Προστασίας : Αντιδήμαρχος Μανωλάκης Δημήτρης 6972424555,

Γραφείο Πολιτικής Προστασίας : Κωνσταντίνα Μελέτη 2741362835

8. Οδοί διαφυγής

Σε περίπτωση που απαιτηθεί να εφαρμοσθεί το μέτρο οργανωμένης προληπτικής απομάκρυνσης πολιτών λόγω δασικής πυρκαγιάς οι οδοί διαφυγής, οι κυκλοφοριακές ρυθμίσεις κλπ. καθορίζονται στην παράγραφο 13 ή διαφορετικά θα αποφασισθούν επί τόπου από τα Όργανα Διοίκησης ανάλογα με τις συνθήκες που θα επικρατούν και δεν δύναται να προβλεφθούν στο παρόν.

9. Εναλλακτικά μέτρα σε περίπτωση αδυναμίας έγκαιρης οργάνωσης και δρομολόγησης του μέτρου της Ολικής Οργανωμένης Προληπτικής Απομάκρυνσης των πολιτών.

Στην περίπτωση αυτή, σύμφωνα με τις οδηγίες της ΓΓΠΠ και του ΠΣ, τα εναλλακτικά μέτρα προστασίας των πολιτών που ενδέχεται να ληφθούν εφόσον κριθεί αναγκαίο, ενδεικτικά και χωρίς να έχουν δεσμευτικό χαρακτήρα μπορεί να είναι:

- Ενημέρωση/ειδοποίηση μέσω μηνυμάτων έκτακτης ανάγκης 112 από το Ε.Σ.Κ.Ε.ΔΙ.Κ που συνδέονται με την προστασία της ζωής τους για την επικείμενη εξέλιξη της δασικής πυρκαγιάς στην περιοχή.
- Ενημέρωση για τη λήψη μέτρων αυτοπροστασίας, όπως η παραμονή τους εντός των κατοικιών ή κτιρίων, αν η διαφυγή τους δεν είναι πλήρως εξασφαλισμένη.
- Συγκέντρωση σε κτίρια (χώρους καταφυγής) που έχουν προσδιορισθεί εκ των προτέρων – σχετικοί παράγραφοι 12, 13 - εφόσον κρίνεται ασφαλής η μετάβασή τους με βάση την εξέλιξη της δασικής πυρκαγιάς στη συγκεκριμένη περιοχή.
- Συνδυασμός των ανωτέρω καθώς και όποιο άλλο εναλλακτικό μέτρο προσδιορισθεί ad hoc από τους φορείς εκτάκτων αναγκών που επιχειρούν σε τοπικό επίπεδο.

10. Διαδικασία για τη λήψη απόφασης οργανωμένης απομάκρυνσης πολιτών από επαπειλούμενο κίνδυνο ή απειλή λόγω δασικών πυρκαγιών που επηρεάζει πάνω από ένα (1) Δήμο.

Σύμφωνα με το άρθρο 29 παρ. 4στ' του Ν.4662/2020 όταν η εξελισσόμενη ή επικείμενη καταστροφή μπορεί να επηρεάσει πάνω από έναν (1) Δήμο, η απόφαση λαμβάνεται από τον αρμόδιο Περιφερειάρχη, ο οποίος μπορεί να εξουσιοδοτήσει σχετικώς τον οικείο χωρικό Αντιπεριφερειάρχη.

Στην περίπτωση αυτή ο Δήμαρχος Κορίνθου ενημερώνει σχετικά τον εκάστοτε Επικεφαλής Αξιωματικό του Πυροσβεστικού Σώματος, ο οποίος ενεργεί σε τοπικό επίπεδο ως συντονιστής του πυροσβεστικού έργου ότι θα πρέπει να απευθύνει τη σχετική εισήγηση άμεσα στον Περιφερειάρχη Π.Ε. Κορινθίας, ή τον Αντιπεριφερειάρχη, ως αρμόδιο όργανο προκειμένου να λάβει την απόφαση για την οργανωμένη προληπτική απομάκρυνση πολιτών.

Η απόφασή του Περιφερειάρχη, ή του αρμόδιου χωρικού Αντιπεριφερειάρχη, **εκτελείται με την συμμετοχή όλων των φορέων** που προβλέπεται να συμμετέχουν ενεργά στην υλοποίηση της δράσης, **όπως επίσης και με την συνδρομή των δυο όμορων αρμοδίων Δημάρχων**, οι οποίοι έχουν την ευθύνη

του έργου πολιτικής προστασίας για την αντιμετώπιση εκτάκτων αναγκών σε τοπικό επίπεδο, υπό τον συντονισμό και την άμεση συνδρομή της Περιφέρειας σε προσωπικό και μέσα, όπου τούτο απαιτείται και είναι αναγκαίο για την υλοποίησή της. Οι κατευθυντήριες οδηγίες για την λήψη της απόφασης, όπως επίσης και το σχέδιο δράσης, που αναφέρονται στο παρόν έγγραφο για το Δήμαρχο ισχύουν κατ' αναλογία και στις περιπτώσεις που η απόφαση για την οργανωμένη προληπτική απομάκρυνση πολιτών λαμβάνεται από τον Περιφερειάρχη ή τον οικείο χωρικό Αντιπεριφερειάρχη.

Ωστόσο πρέπει να διευκρινιστεί ότι σε κάθε άλλη περίπτωση όταν η εξελισσόμενη ή επικείμενη καταστροφή δεν επηρεάζει την ίδια χρονική στιγμή πάνω από ένα (1) Δήμο αλλά η δασική πυρκαγιά που αρχικά έχει εκδηλωθεί εντός των διοικητικών ορίων ενός Δήμου απειλεί κατοικημένες περιοχές του οικείου Δήμου και εν συνέχεια κατά την εξέλιξη της σε μεταγενέστερη χρονική στιγμή ξεπερνά τα διοικητικά όρια του Δήμου που έχει αρχικά εκδηλωθεί και απειλεί εκ νέου κατοικημένες περιοχές που υπάγονται στα διοικητικά όρια άλλου όμορου Δήμου, τότε αρμόδια όργανα για την λήψη της απόφασης της οργανωμένης προληπτικής απομάκρυνσης πολιτών παραμένουν οι κατά τόπους αρμόδιοι οικείοι Δήμαρχοι κατά τον χρόνο που απειλούνται οι κατοικημένες περιοχές που υπάγονται εντός των διοικητικών τους ορίων, καθώς δεν στοιχειοθετείται η επίκληση και εφαρμογή του άρθρου 29 παρ. 4στ' του Ν.4662/2020 περί λήψης της σχετικής απόφασης από τον Περιφερειάρχη.

11. Δημιουργία Μητρώου Ευάλωτων Ομάδων Πολιτών

Με το με αρ. πρωτ. 19088/27-3-2024 Δελτίο Τύπου προσκλήθηκαν οι πολίτες που ανήκουν σε Ευάλωτες Ομάδες (ΑμεΑ, υπέργηροι κλπ), οι προσωπικοί βοηθοί ή τα άμεσα συγγενικά τους πρόσωπα, εφόσον επιθυμούν, να δηλώσουν με Υπεύθυνη Δήλωση την επιθυμία τους να συμπεριληφθούν στο Μητρώο Ευάλωτων Ομάδων Πολιτών που θα συνταχθεί για την έγκαιρη ενημέρωση και ειδοποίησή τους σε περίπτωση εφαρμογής του μέτρου της οργανωμένης προληπτικής απομάκρυνσης πολιτών στην περιοχή που διαβιούν.

Στο Μητρώο⁷ εντάσσονται μόνο όσοι πολίτες διαβιούν σε συγκεκριμένους Οικισμούς ή Πολεοδομικά τμήματα που συνορεύουν ή έχουν μεγάλη εγγύτητα με δάση ή δασικές εκτάσεις, όπως έχουν ήδη καθορισθεί στο Δελτίο Τύπου.

α/α	ΟΝΟΜΑ	ΚΑΤΗΓΟΡΙΑ	ΜΕΣΟ ΜΕΤΑΦΟΡΑΣ	ΔΙΕΥΘΥΝΣΗ	ΤΗΛΕΦΩΝΟ	E-MAIL	ΒΟΗΘΟΣ	ΤΗΛΕΦΩΝΟ
1								
2								
3								
4								
5								

Προς ενημέρωση των πολιτών, το Δελτίο Τύπου έχει αναρτηθεί σε εμφανές σημείο της ιστοσελίδας του Δήμου Κορινθίων και σε κάθε άλλο πρόσφορο μέσο και θα διατηρηθεί καθ' όλη την διάρκεια της αντιπυρικής περιόδου 2024, όπως επίσης οι Πρόεδροι των αναφερόμενων σε αυτό Κοινοτήτων συνδράμουν στην ενημέρωση των πολιτών και στην σύνταξη του εν λόγω μητρώου.

⁷ ΥΠΟΔΕΙΓΜΑ ΜΗΤΡΩΟΥ ΕΠΙΚΟΙΝΩΝΙΑΣ ΕΥΑΛΩΤΩΝ ΟΜΑΔΩΝ (προσωπικά και ευαίσθητα προσωπικά δεδομένα) ΧΩΡΙΚΗΣ ΑΡΜΟΣΙΟΤΗΤΑΣ Δ. ΚΟΡΙΝΘΟΥ

12. Χώροι συγκέντρωσης/καταφυγής κοινού⁸

ΧΩΡΟΙ ΚΑΤΑΦΥΓΗΣ	ΟΝΟΜΑ	ΕΜΒΑΔΟΝ (τ.μ.)	ΕΜΒΑΔΟΝ ΕΝΕΡΓΗΣ ΕΠΙΦΑΝΕΙΑΣ (τ.μ.)	ΔΥΝΑΜΙΚΟΤΗΤΑ (άτομα)
Δ.Ε. ΚΟΡΙΝΘΟΥ : 38.132 άτομα				
Δ.Κ. ΚΟΡΙΝΘΟΥ				30176
ΑΝΟΙΧΤΟΙ ΧΩΡΟΙ				
1	ΠΛΑΤΕΙΑ ΦΛΟΙΣΒΟΥ	9470	8040	4020
2	ΠΛΑΤΕΙΑ ΠΕΡΙΒΟΛΑΚΙΑ	9095	8441	4221
3	ΕΚΚΛΗΣΙΑ ΑΠ.ΠΑΥΛΟΥ	9465	5962	2981
4	ΠΛΑΤΕΙΑ ΚΑΛΛΙΘΕΑΣ	5810	5810	2905
5	PARKING ΠΑΡΑΛΙΑΣ ΚΑΛΑΜΙΑ	3253	3253	1627
6	3ο ΓΥΜΝΑΣΙΟ- 10ο Δημοτικό ΠΛΑΤΕΙΑ ΘΩΜΕΙΚΑ	7637 + 4920	7182	3591
7	ΠΛΑΤΕΙΑ ΑΓΙΑΝΝΙΩΤΙΚΑ	2637	2637	1319
8	ΠΛΑΤΕΙΑ ΗΛΙΟΠΟΥΛΟΥ	4950	4950	2475
9	ΑΘΛΗΤΙΚΟ ΧΩΡΟ ΝΕΩΝ ΕΡΓΑΤΙΚΩΝ ΚΑΤΟΙΚΙΩΝ	1507	1507	754

10	3ο ΔΗΜΟΤΙΚΟ ΣΧΟΛΕΙΟ	2910	898	449
11	1ο ΔΗΜΟΤΙΚΟ ΣΧΟΛΕΙΟ	4843	2740	1370
12	2ο ΔΗΜΟΤΙΚΟ ΣΧΟΛΕΙΟ	7706	4307	2154
13	ΓΗΠΕΔΟ ΣΥΝΟΙΚΙΣΜΟΥ	11295	10780	5390
14	ΣΧΟΛΕΙΟ ΚΑΛΛΙΘΕΑΣ	3175	1308	654
15	3ο ΛΥΚΕΙΟ	6122	3276	1638
16	ΣΤΑΔΙΟ ΚΟΡΙΝΘΟΥ	30384	24970	12485
17	8ο ΔΗΜΟΤΙΚΟ ΣΧΟΛΕΙΟ	3458	1852	926
18	11ο ΝΗΠΙΑΓΩΓΕΙΟ	1465	1465	733
Δ.Κ. ΑΡΧΑΙΑΣ ΚΟΡΙΝΘΟΥ				2918
ΑΝΟΙΧΤΟΙ ΧΩΡΟΙ				
19	ΔΗΜΟΤΙΚΟ PARKING ΑΡΧ. ΚΟΡΙΝΘΟΥ	3550	2888	1444
20	ΑΓ. ΑΝΑΡΓΥΡΟΙ ΑΡΧΑΙΑΣ ΚΟΡΙΝΘΟΥ	945	945	473

21	ΔΗΜΟΤΙΚΟ ΑΡΧΑΙΑΣ ΚΟΡΙΝΘΟΥ	2520	695	348
Δ.Κ. ΕΞΑΜΙΛΙΩΝ				2905
ΑΝΟΙΧΤΟΙ ΧΩΡΟΙ				
22	ΠΟΛΥΚΕΝΤΡΟ ΕΞΑΜΙΛΙΩΝ	2169	1470	735
23	ΠΛΑΤΕΙΑ ΕΞΑΜΙΛΙΩΝ	1799	1374	687
Τ.Κ. ΞΥΛΟΚΕΡΙΖΑΣ				1316
24	ΠΛΑΤΕΙΑ ΕΚΚΛΗΣΙΑΣ ΠΑΝΑΓΙΑΣ	572	572	286
25	ΠΟΛΙΤΙΣΤΙΚΟ ΚΕΝΤΡΟ ΞΥΛΟΚΕΡΙΖΑΣ	2493	1632	816
Τ.Κ. ΣΟΛΟΜΟΥ				817
ΑΝΟΙΧΤΟΙ ΧΩΡΟΙ				
26	ΠΛΑΤΕΙΑ ΣΟΛΟΜΟΥ	1700	1700	850

27	ΣΧΟΛΕΙΟ ΣΟΛΟΜΟΥ	2342	1184	592
Δ.Ε. ΣΑΡΩΝΙΚΟΥ 5260 άτομα				
Δ.Κ. ΑΘΙΚΙΩΝ				2038

⁸ ΣΥΝΤΑΚΤΗΣ: ΚΟΥΙΝΗΣ ΝΙΚΟΛΑΟΣ, ΑΝΑΠΛΗΡΩΤΗΣ ΠΡΟΙΣΤΑΜΕΝΟΣ ΤΜΗΜΑΤΟΣ ΕΡΓΩΝ ΚΑΙ ΜΕΛΕΤΩΝ

Σχέδιο Αντιμετώπισης Εκτάκτων Αναγκών Εξ Αιτίας Δασικών Πυρκαγιών Δήμου Κορινθίων Έκδοση 2024

	ΑΝΟΙΧΤΟΙ ΧΩΡΟΙ			
28	ΕΚΚΛΗΣΙΑ ΤΑΞΙΑΡΧΩΝ	1040	928	464
29	ΠΑΙΔΙΚΗ ΧΑΡΑ ΑΛΑΜΑΝΟΥ	1514	1514	757

30	ΔΗΜΟΤΙΚΟ ΣΧΟΛΕΙΟ ΑΘΙΚΙΩΝ	4242	2974	1487
31	ΝΗΠΙΑΓΩΓΕΙΟ ΑΘΙΚΙΩΝ	4058	3612	1806
	Δ.Κ. ΓΑΛΑΤΑΚΙΟΥ			2505
	ΑΝΟΙΧΤΟΙ ΧΩΡΟΙ			
32	ΕΚΚΛΗΣΙΑ ΡΥΤΟΥ	1017	823	412
33	ΠΛΑΤΕΙΑ ΓΑΛΑΤΑΚΙΟΥ	790	790	395
34	ΓΗΠΕΔΟ ΑΛΜΥΡΗΣ	9215	9215	4608
35	ΕΚΚΛΗΣΙΑ ΚΑΤΑΚΑΛΙΟΥ	1079	640	320
36	ΠΛΑΤΕΙΑ ΑΓ.ΙΩΑΝΝΗ	663	663	332
37	ΕΚΚΛΗΣΙΑ ΑΓ.ΚΩΝ/ΝΟΥ ΛΟΥΤΡΑ ΩΡ.ΕΛΕΝΗΣ	1075	513	257

38	ΔΗΜΟΤΙΚΟ ΑΛΜΥΡΗΣ	3586	1875	938
	Δ.Ε. ΣΟΛΥΓΕΙΑΣ 2723 άτομα			
	ΑΝΟΙΧΤΟΙ ΧΩΡΟΙ			
39	ΕΚΚΛΗΣΙΑ ΑΓΙΑΣ ΤΡΙΑΔΟΣ	2467	866	433
39α	ΕΚΚΛΗΣΙΑ ΚΟΡΦΟΥ			
39β	ΕΚΚΛΗΣΙΑ ΑΓΓΕΛΟΚΑΣΤΡΟΥ			

40	ΓΥΜΝΑΣΙΟ ΣΟΦΙΚΟΥ	6120	3742	1871
41	ΔΗΜΟΤΙΚΟ ΣΧΟΛΕΙΟ ΣΟΦΙΚΟΥ	5306	2490	1245
	Δ.Ε. ΑΣΣΟΥ-ΛΕΧΑΙΟΥ 6993 άτομα			
	ΑΝΟΙΧΤΟΙ ΧΩΡΟΙ			
42	ΓΡΑΦΕΙΟ Δ.Ε ΑΣΣΟΥ-ΛΕΧΑΙΟΥ	3096	2092	1046
43	ΠΑΡΚΟ Κ. ΑΣΣΟΥ	12500	10700	5350
44	ΚΤΙΡΙΟ ΔΗΜΟΥ	850	505	253

45	ΔΗΜΟΤΙΚΟ ΛΕΧΑΙΟΥ	6077	3511	1756
46	ΓΥΜΝΑΣΙΟ ΛΕΧΑΙΟΥ	5716	3088	1544
47	ΔΗΜΟΤΙΚΟ ΑΣΣΟΥ	4486	2247	1124
	Δ.Ε. ΤΕΝΕΑΣ 5084 άτομα			
	Τ.Κ. ΚΟΥΤΑΛΑ			746
	ΑΝΟΙΧΤΟΙ ΧΩΡΟΙ			
48	ΠΛΑΤΕΙΑ ΣΠΑΘΟΒΟΥΝΙΟΥ	525	525	263
49	ΓΗΠΕΔΟ ΣΠΑΘΟΒΟΥΝΙΟΥ	5918	5918	2959
	Τ.Κ. ΚΛΕΝΙΑΣ			777
	ΑΝΟΙΧΤΟΙ ΧΩΡΟΙ			
50	ΚΕΝΤΡΙΚΗ ΠΛΑΤΕΙΑ	966	966	483
51	ΓΗΠΕΔΟ ΚΛΕΝΙΑΣ	6720	6000	3000

52	ΔΗΜΟΤΙΚΟ ΣΧΟΛΕΙΟ	4243	2769	1385
	Τ.Κ. ΑΓΙΟΥ ΒΑΣΙΛΕΙΟΥ			1264
	ΑΝΟΙΧΤΟΙ ΧΩΡΟΙ			
53	ΓΗΠΕΔΟ ΑΓΙΟΥ ΒΑΣΙΛΕΙΟΥ	8838	5915	2958
54	ΠΛΑΤΕΙΑ ΗΡΩΟΥ	803	803	402
55	ΕΚΚΛΗΣΙΑ ΑΓΙΟΥ ΔΗΜΗΤΡΙΟΥ	2878	986	493

56	ΔΗΜΟΤΙΚΟ ΑΓΙΟΥ ΒΑΣΙΛΕΙΟΥ	4363	2309	1155
	Τ.Κ. ΧΙΛΙΟΜΟΔΙΟΥ			1699
	ΑΝΟΙΧΤΟΙ ΧΩΡΟΙ			

Σχέδιο Αντιμετώπισης Εκτάκτων Αναγκών Εξ Αιτίας Δασικών Πυρκαγιών Δήμου Κορινθίων Έκδοση 2024

57	ΠΛΑΤΕΙΑ ΧΙΛΙΟΜΟΔΙΟΥ	2010	2010	1005

58	ΔΗΜΟΤΙΚΟ-ΓΥΜΝΑΣΙΟ ΧΙΛΙΟΜΟΔΙΟΥ	14418	5812	2906
	Τ.Κ. ΑΓΙΟΝΟΡΙΟΥ			319
59	ΕΚΚΛΗΣΙΑ- ΠΑΙΔΙΚΗ ΧΑΡΑ ΑΓΙΟΝΟΡΙΟΥ	876	590	295
	Τ.Κ. ΣΤΕΦΑΝΙΟΥ			319
60	ΕΚΚΛΗΣΙΑ ΑΓΙΟΥ ΣΤΕΦΑΝΟΥ	1432	1002	501

Σχέδιο Αντιμετώπισης Εκτάκτων Αναγκών Εξ Αιτίας Δασικών Πυρκαγιών Δήμου Κορινθίων Έκδοση 2024

13. Περιοχές του Δήμου Κορινθίας που ενδέχεται να εφαρμοστεί Μερική Ή Ολική οργανωμένη προληπτική εκκένωση λόγω πυρκαγιάς.

ΜΕΡΙΚΗ Ή ΟΛΙΚΗ ΟΡΓΑΝΩΜΕΝΗ ΠΡΟΛΗΠΤΙΚΗ ΑΠΟΜΑΚΡΥΝΣΗ ΠΟΛΙΤΩΝ											
ΔΗΜΟΣ ΚΟΡΙΝΘΟΥ											
ΤΟΠΙΚΗ ΚΟΙΝΟΤΗΤΑ	ΜΟΝΙΜΟΣ ΠΛΗΘΥΣΜΟΣ	ΚΑΤΑ ΠΕΡΙΠΤΩΣΗ (τουρίστες κλπ)	ΧΩΡΟΣ ΑΡΧΙΚΗΣ ΣΥΓΚΕΝΤΡΩΣΗΣ	ΧΩΡΟΣ ΚΑΤΑΦΥΓΗΣ	ΟΔΕΥΣΗ ΔΙΑΦΥΣΗΣ	ΜΟΝΟΔΡΟΜΗΣΗ (ΝΑΙ/ΟΧΙ)	ΤΡΟΠΟΣ ΑΠΟΜΑΚΡΥΝΣΗΣ (ΜΕΣΑ ΔΗΜΟΥ, ΕΛΑΣ, ΕΚΑΒ κλπ)	ΤΡΟΠΟΣ ΕΝΗΜΕΡΩΣΗΣ	ΕΥΑΛΩΤΕΣ ΟΜΑΔΕΣ (ΝΑΙ/ΟΧΙ)	ΑΡΙΘΜΩΝ ΕΥΑΛΩΤΩΝ ΑΤΟΜΩΝ	ΜΗΤΡΩΟ ΕΥΑΛΩΤΗΣ ΟΜΑΔΑΣ (ΝΑΙ/ΟΧΙ)
ΔΗΜΟΤΙΚΗ ΕΝΟΤΗΤΑ ΚΟΡΙΝΘΟΥ											
ΚΟΙΝΟΤΗΤΑ ΑΡΧΑΙΑΣ ΚΟΡΙΝΘΟΥ 2.860											
Αρχαία Κόρινθος (μερική απομάκρυνση)	1.857			ΞΕΝΙΑ (οδός Απόλλωνος)	ΚΑΤΕΥΘΥΝΣΗ ΑΝΑΤΟΛΙΚΑ ΠΡΟΣ ΟΔΟ ΑΠΟΛΛΩΝΟΣ	ΝΑΙ	ΙΔΙΑ ΜΕΣΑ				
ΚΟΙΝΟΤΗΤΑ ΕΞΑΜΙΛΙΩΝ 2.670											
Εξαμίλια (θέση Πάτημα)				ΠΟΛΥΚΕΝΤΡΟ ΕΞΑΜΙΛΙΩΝ	A1) ΚΑΤΕΥΘΥΝΣΗ ΑΝΑΤΟΛΙΚΑ ΠΡΟΣ Ε.Ο. ΚΟΡΙΝΘΟΥ ΑΓΓΕΛΟΚΑΣΤΡΟΥ ΑΡΙΣΤΕΡΑ Ε.Ο. ΚΟΡΙΝΘΟΥ ΑΓΓΕΛΟΚΑΣΤΡΟΥ A2) ΚΑΤΕΥΘΥΝΣΗ ΒΟΡΕΙΑ ΔΕΞΙΑ Ε.Ο. ΚΟΡΙΝΘΟΥ ΑΓΓΕΛΟΚΑΣΤΡΟΥ	ΝΑΙ ΚΑΤΑ ΠΕΡΙΠΤΩΣΗ	ΙΔΙΑ ΜΕΣΑ				
Ιερά Μονή Αγίας Τριάδος	114			ΠΟΛΥΚΕΝΤΡΟ ΕΞΑΜΙΛΙΩΝ	ΚΑΤΕΥΘΥΝΣΗ ΒΟΡΕΙΑ ΑΡΙΣΤΕΡΑ Ε.Ο. ΚΟΡΙΝΘΟΥ ΑΓΓΕΛΟΚΑΣΤΡΟΥ	ΝΑΙ ΚΑΤΑ ΠΕΡΙΠΤΩΣΗ	ΙΔΙΑ ΜΕΣΑ				
ΚΟΙΝΟΤΗΤΑ ΞΥΛΟΚΕΡΙΖΑΣ 1.363											
Ξυλοκέριζα (μερική απομάκρυνση)				ΠΟΛΙΤΙΣΤΙΚΟΣ ΣΥΛΛΟΓΟΣ ΞΥΛΟΚΕΡΙΖΑΣ	ΚΑΤΕΥΘΥΝΣΗ ΒΟΡΕΙΑ ΠΡΟΣ ΠΟΛΙΤΙΣΤΙΚΟ ΚΑΙ ΛΑΟΓΡΑΦΙΚΟ ΣΥΛΛΟΓΟ	ΝΑΙ ΚΑΤΑ ΠΕΡΙΠΤΩΣΗ	ΙΔΙΑ ΜΕΣΑ				
Αγία Παρασκευή	38			ΠΟΛΙΤΙΣΤΙΚΟΣ ΣΥΛΛΟΓΟΣ ΞΥΛΟΚΕΡΙΖΑΣ	ΚΑΤΕΥΘΥΝΣΗ ΒΟΡΕΙΑ ΚΑΙ ΑΡΙΣΤΕΡΑ ΣΤΗΝ Ε.Ο. ΚΟΡΙΝΘΟΥ ΑΓΓΕΛΟΚΑΣΤΡΟΥ	ΟΧΙ	ΙΔΙΑ ΜΕΣΑ				
Άγιος Δημήτριος	83			ΠΟΛΙΤΙΣΤΙΚΟΣ ΣΥΛΛΟΓΟΣ ΞΥΛΟΚΕΡΙΖΑΣ	A1) ΚΑΤΕΥΘΥΝΣΗ ΝΟΤΙΑ ΠΡΟΣ ΑΡΙΣΤΕΙΔΗ ΗΛΙΑ ΔΕΞΙΑ ΣΤΗΝ ΚΕΧΡΙΩΝ ΕΞΑΜΙΛΙΩΝ ΔΕΞΙΑ Ε.Ο. ΚΟΡΙΝΘΟΥ ΑΓΓΕΛΟΚΑΣΤΡΟΥ A2) ΜΕΣΩ ΚΕΧΡΙΩΝ ΕΞΑΜΙΛΙΩΝ ΔΕΞΙΑ ΚΑΙ ΑΡΙΣΤΕΡΑ	ΝΑΙ ΚΑΤΑ ΠΕΡΙΠΤΩΣΗ	ΙΔΙΑ ΜΕΣΑ				
Θυμαριώνα	20			ΠΟΛΙΤΙΣΤΙΚΟΣ ΣΥΛΛΟΓΟΣ ΞΥΛΟΚΕΡΙΖΑΣ	A1) ΚΑΤΕΥΘΥΝΣΗ ΝΟΤΙΟΔΥΤΙΚΑ ΚΑΙ ΔΕΞΙΑ ΣΤΗΝ ΚΕΧΡΙΩΝ ΕΞΑΜΙΛΙΩΝ ΔΕΞΙΑ Ε.Ο. ΚΟΡΙΝΘΟΥ ΑΓΓΕΛΟΚΑΣΤΡΟΥ A2) ΜΕΣΩ ΚΕΧΡΙΩΝ ΕΞΑΜΙΛΙΩΝ ΔΕΞΙΑ ΚΑΙ ΑΡΙΣΤΕΡΑ	ΝΑΙ ΚΑΤΑ ΠΕΡΙΠΤΩΣΗ	ΙΔΙΑ ΜΕΣΑ	Κρούση καμπάνας, ΠΟΡΤΑ-ΠΟΡΤΑ, Ανακοίνωση με megάφωνο, ΕΛΑΣ, Εθελοντικές ομάδες, ΜΜΕ			
Κεχρίες	319			ΠΟΛΙΤΙΣΤΙΚΟΣ ΣΥΛΛΟΓΟΣ ΞΥΛΟΚΕΡΙΖΑΣ	A1) ΚΑΤΕΥΘΥΝΣΗ ΔΥΤΙΚΑ ΠΡΟΣ ΚΕΧΡΙΩΝ ΕΞΑΜΙΛΙΩΝ ΔΕΞΙΑ Ε.Ο. ΚΟΡΙΝΘΟΥ ΑΓΓΕΛΟΚΑΣΤΡΟΥ A2) ΚΑΤΕΥΘΥΝΣΗ ΔΥΤΙΚΑ ΠΡΟΣ ΚΕΧΡΙΩΝ ΕΞΑΜΙΛΙΩΝ ΚΑΙ ΣΥΝΕΧΕΙΑ ΣΤΗΝ ΙΔΙΑ ΔΕΞΙΑ ΚΑΙ ΑΡΙΣΤΕΡΑ	ΝΑΙ ΚΑΤΑ ΠΕΡΙΠΤΩΣΗ	ΙΔΙΑ ΜΕΣΑ				
Πανόραμα	56			ΠΟΛΙΤΙΣΤΙΚΟΣ ΣΥΛΛΟΓΟΣ ΞΥΛΟΚΕΡΙΖΑΣ	A1) ΠΡΟΣ Γ. ΡΑΠΗ/Ε.Ο. ΓΕΦΥΡΑΣ ΙΣΘΜΟΥ ΙΣΘΜΙΩΝ ΔΕΞΙΑ ΑΓ. ΚΩΝΣΤΑΝΤΙΝΟΥ ΕΥΘΕΙΑ ΚΕΧΡΙΩΝ ΕΞΑΜΙΛΙΩΝ ΔΕΞΙΑ Ε.Ο. ΚΟΡΙΝΘΟΥ ΑΓΓΕΛΟΚΑΣΤΡΟΥ A2) ΚΑΤΕΥΘΥΝΣΗ ΔΥΤΙΚΑ ΠΡΟΣ ΚΕΧΡΙΩΝ ΕΞΑΜΙΛΙΩΝ ΚΑΙ ΣΥΝΕΧΕΙΑ ΣΤΗΝ ΙΔΙΑ ΔΕΞΙΑ ΚΑΙ ΑΡΙΣΤΕΡΑ						
ΚΟΙΝΟΤΗΤΑ ΣΟΛΟΜΟΥ 776											
Μπεκιάνικα	63			ΔΗΜΟΤΙΚΟ ΣΧΟΛΕΙΟ ΣΟΛΟΜΟΥ	ΚΑΤΕΥΘΥΝΣΗ ΝΟΤΙΑΤΟΛΙΚΑ ΚΑΙ ΑΡΙΣΤΕΡΑ ΠΡΟΣ Ε.Ο. ΚΟΡΙΝΘΟΥ ΑΡΓΟΥΣ ΚΑΙ ΑΡΙΣΤΕΡΑ	ΝΑΙ ΚΑΤΑ ΠΕΡΙΠΤΩΣΗ	ΙΔΙΑ ΜΕΣΑ				
Θέση Λεύκα				ΔΗΜΟΤΙΚΟ ΣΧΟΛΕΙΟ ΣΟΛΟΜΟΥ	A1) ΔΥΤΙΚΑ ΚΑΙ ΔΕΞΙΑ ΣΕ Ε.Ο. ΔΕΞΙΑ Ε.Ο. ΚΟΡΙΝΘΟΥ ΑΡΓΟΥΣ ΔΕΞΙΑ A2) ΚΑΤΕΥΘΥΝΣΗ ΔΥΤΙΚΑ ΠΡΟΣ Ε.Ο. ΚΟΡΙΝΘΟΥ ΑΡΓΟΥΣ ΔΕΞΙΑ	ΝΑΙ ΚΑΤΑ ΠΕΡΙΠΤΩΣΗ					

όδευση διαφυγής

Οδηγίες μερικής απομάκρυνσης από
Αρχαία Κόρινθο

Από Α) περιοχή Ακροκορίνθου, Αγίων
Αναργύρων κ.λ.π. προς
Β) ΞΕΝΙΑ (οδός Απόλλωνος)
μέσω ΕΟ Κορίνθου Άργους
ΔΕΞΙΑ Ε.Ο. ΚΟΡΙΝΘΟΥ
ΑΓΓΕΛΟΚΑΣΤΡΟΥ

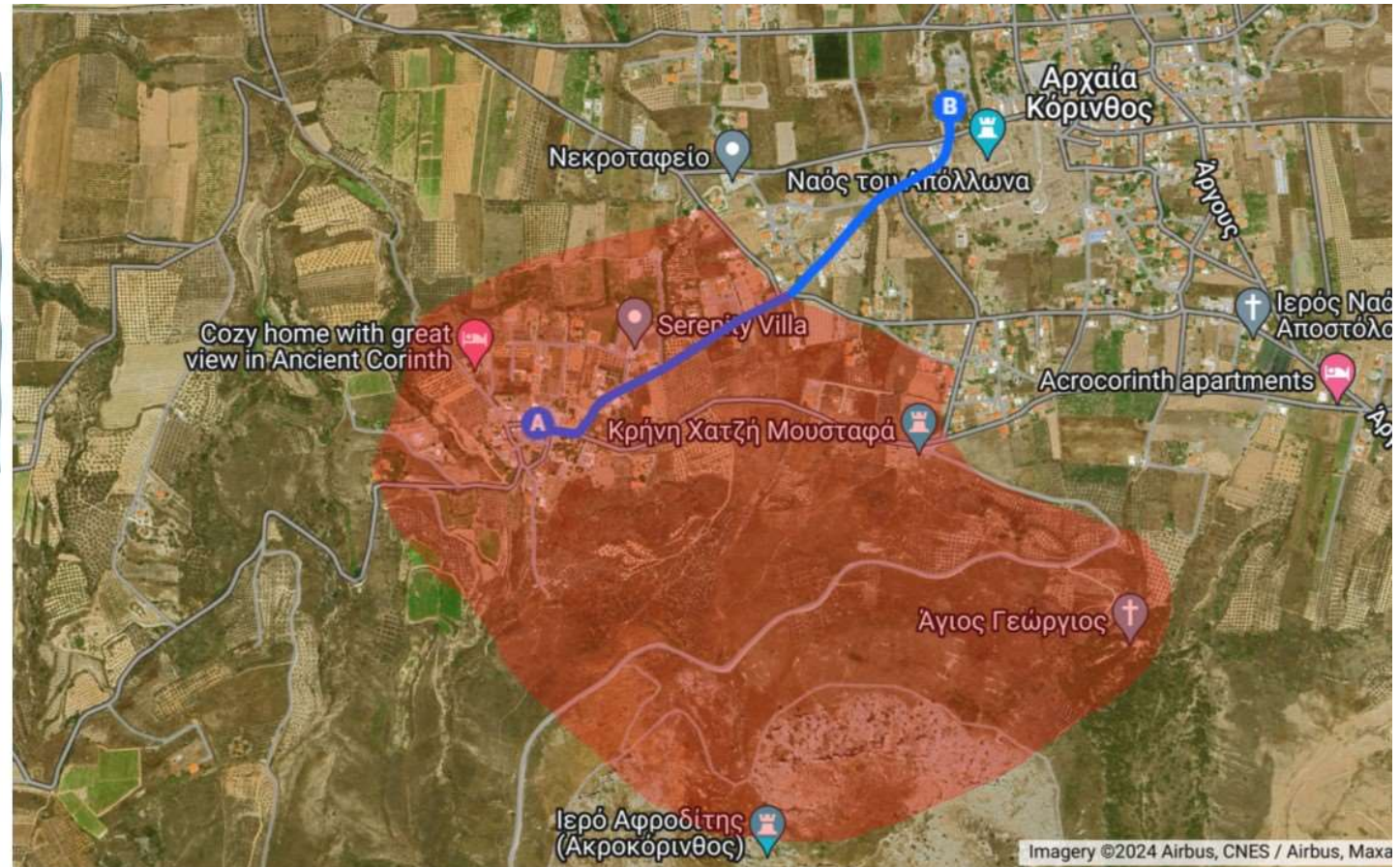

όδευση διαφυγής

Οδηγίες από Θέση Πάτημα προς
Εξαμίλια

Από Α) Θέση Πάτημα προς

Β) Πολύκεντρο Εξαμιλίων

**A1) ΚΑΤΕΥΘΥΝΣΗ ΑΝΑΤΟΛΙΚΑ
ΠΡΟΣ Ε.Ο. ΚΟΡΙΝΘΟΥ**

ΑΓΓΕΛΟΚΑΣΤΡΟΥ

ΑΡΙΣΤΕΡΑ Ε.Ο. ΚΟΡΙΝΘΟΥ

ΑΓΓΕΛΟΚΑΣΤΡΟΥ

A2) ΚΑΤΕΥΘΥΝΣΗ ΒΟΡΕΙΑ

ΔΕΞΙΑ Ε.Ο. ΚΟΡΙΝΘΟΥ

ΑΓΓΕΛΟΚΑΣΤΡΟΥ

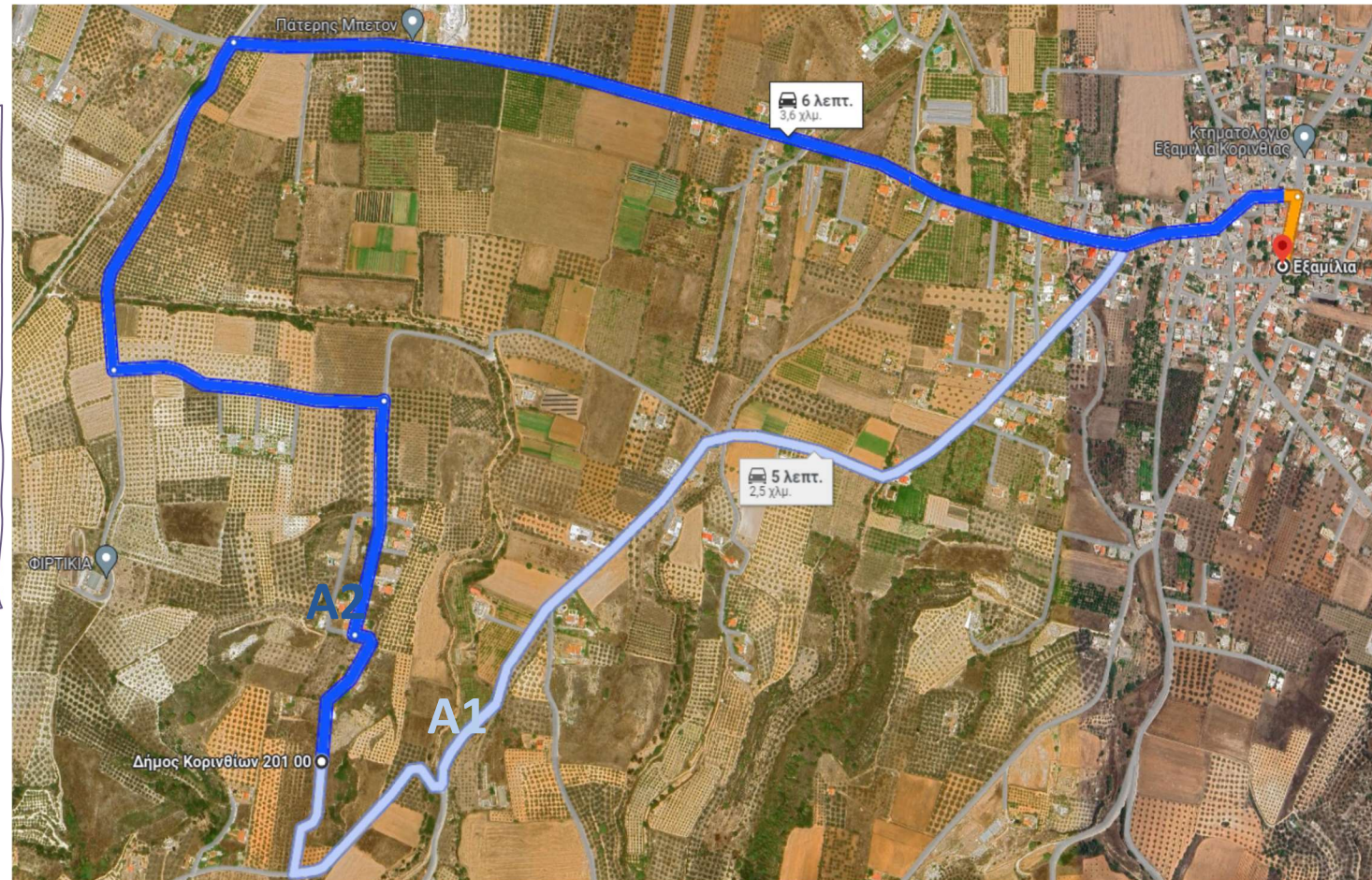

Σχέδιο Αντιμετώπισης Εκτάκτων Αναγκών Εξ Αιτίας Δασικών Πυρκαγιών Δήμου Κορινθίων Έκδοση 2024

όδευση διαφυγής

Οδηγίες από Ιερά Μονή Αγίας Τριάδος προς Εξαμίλια

Από Α) Ιερά Μονή Αγίας Τριάδος προς
 Β) Πολύκεντρο Εξαμιλίων
 ΚΑΤΕΥΘΥΝΣΗ ΒΟΡΕΙΑ
 ΑΡΙΣΤΕΡΑ Ε.Ο. ΚΟΡΙΝΘΟΥ
 ΑΓΓΕΛΟΚΑΣΤΡΟΥ

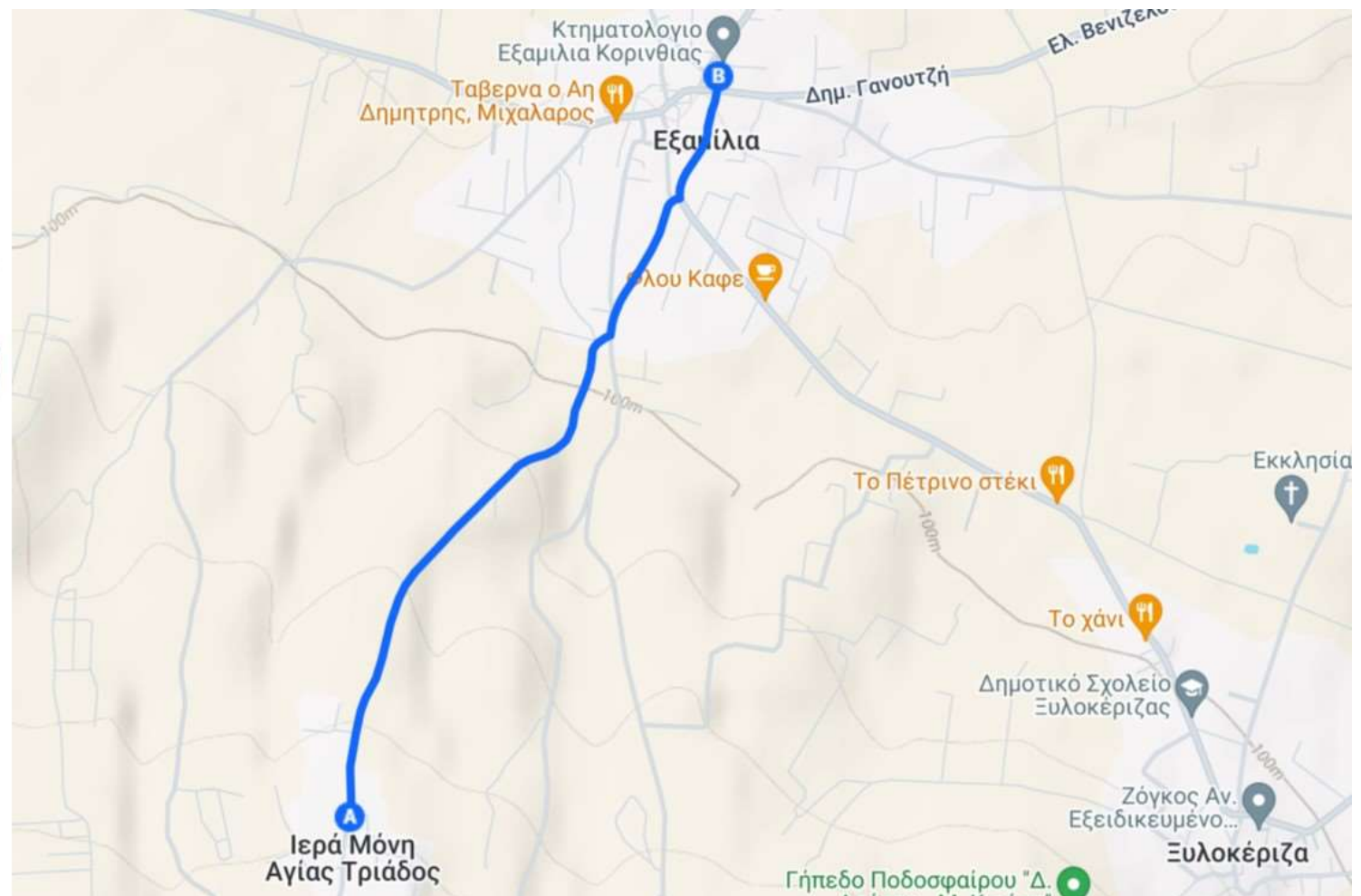

Σχέδιο Αντιμετώπισης Εκτάκτων Αναγκών Εξ Αιτίας Δασικών Πυρκαγιών Δήμου Κορινθίων Έκδοση 2024

όδευση διαφυγής

Οδηγίες μερικής απομάκρυνσης από Ξυλοκέριζα

Από Α) περιοχή νότια της Ξυλοκέριζας προς
Β) Πολιτιστικό & Λαογραφικό Σύλλογο
ΚΑΤΕΥΘΥΝΣΗ ΒΟΡΕΙΑ



όδευση διαφυγής

Οδηγίες από Αγία Παρασκευή προς
Ξυλοκέριζα

Από Α) Αγία Παρασκευή προς
Β) Πολιτιστικό & Λαογραφικό Σύλλογο
ΚΑΤΕΥΘΥΝΣΗ ΒΟΡΕΙΑ ΚΑΙ ΑΡΙΣΤΕΡΑ
ΣΤΗΝ Ε.Ο. ΚΟΡΙΝΘΟΥ
ΑΓΓΕΛΟΚΑΣΤΡΟΥ

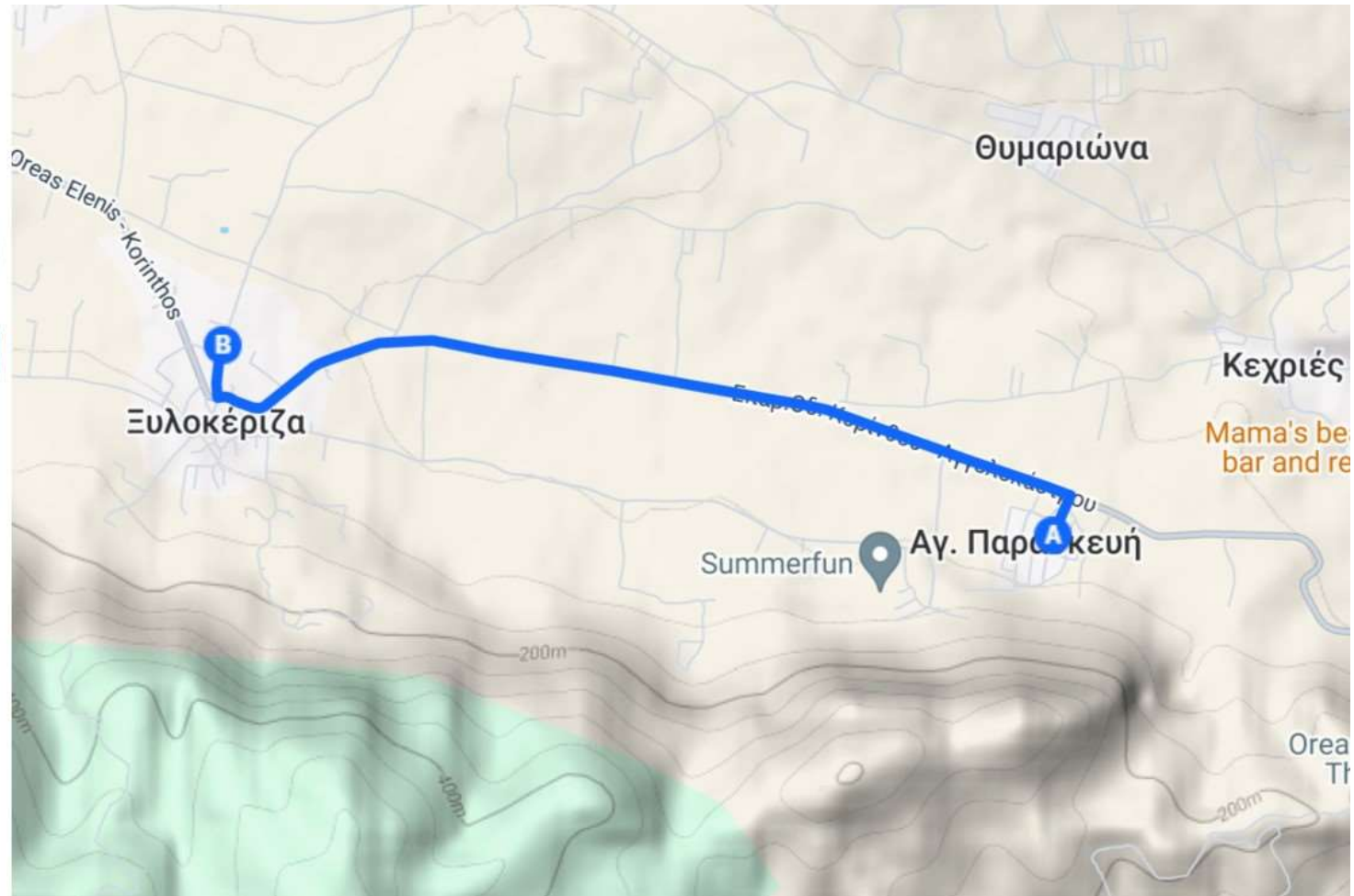

όδευση διαφυγής

Οδηγίες από Άγιο Δημήτριο προς Ξυλοκέριζα

Από Α) Άγιο Δημήτριο προς
 Β) Πολιτιστικό & Λαογραφικό Σύλλογο

A1) ΚΑΤΕΥΘΥΝΣΗ ΝΟΤΙΑ ΠΡΟΣ
 ΑΡΙΣΤΕΙΔΗ ΗΛΙΑ
 ΔΕΞΙΑ ΣΤΗΝ ΚΕΧΡΙΩΝ ΕΞΑΜΙΛΙΩΝ
 ΔΕΞΙΑ Ε.Ο. ΚΟΡΙΝΘΟΥ
 ΑΓΓΕΛΟΚΑΣΤΡΟΥ

A2) ΜΕΣΩ ΚΕΧΡΙΩΝ ΕΞΑΜΙΛΙΩΝ
 ΔΕΞΙΑ ΚΑΙ ΑΡΙΣΤΕΡΑ

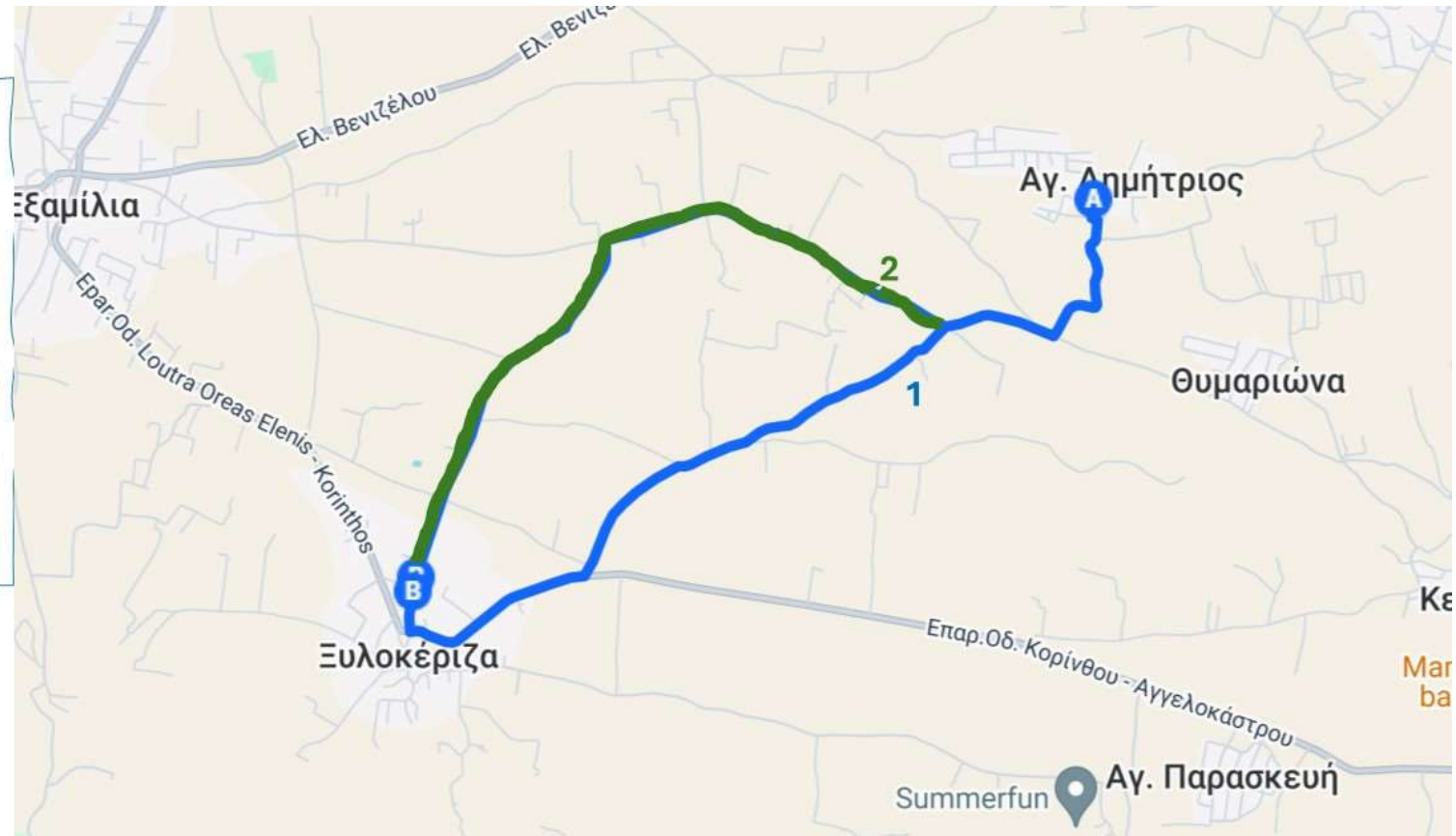

όδευση διαφυγής

Οδηγίες από Θυμαριώνα προς Ξυλοκέριζα

Από Α) Θυμαριώνα προς
 Β) Πολιτιστικό & Λαογραφικό Σύλλογο

A1) ΚΑΤΕΥΘΥΝΣΗ ΝΟΤΙΟΔΥΤΙΚΑ ΚΑΙ
 ΔΕΞΙΑ ΣΤΗΝ ΚΕΧΡΙΩΝ ΕΞΑΜΙΛΙΩΝ
 ΔΕΞΙΑ Ε.Ο. ΚΟΡΙΝΘΟΥ
 ΑΓΓΕΛΟΚΑΣΤΡΟΥ

A2) ΜΕΣΩ ΚΕΧΡΙΩΝ ΕΞΑΜΙΛΙΩΝ
 ΔΕΞΙΑ ΚΑΙ ΑΡΙΣΤΕΡΑ

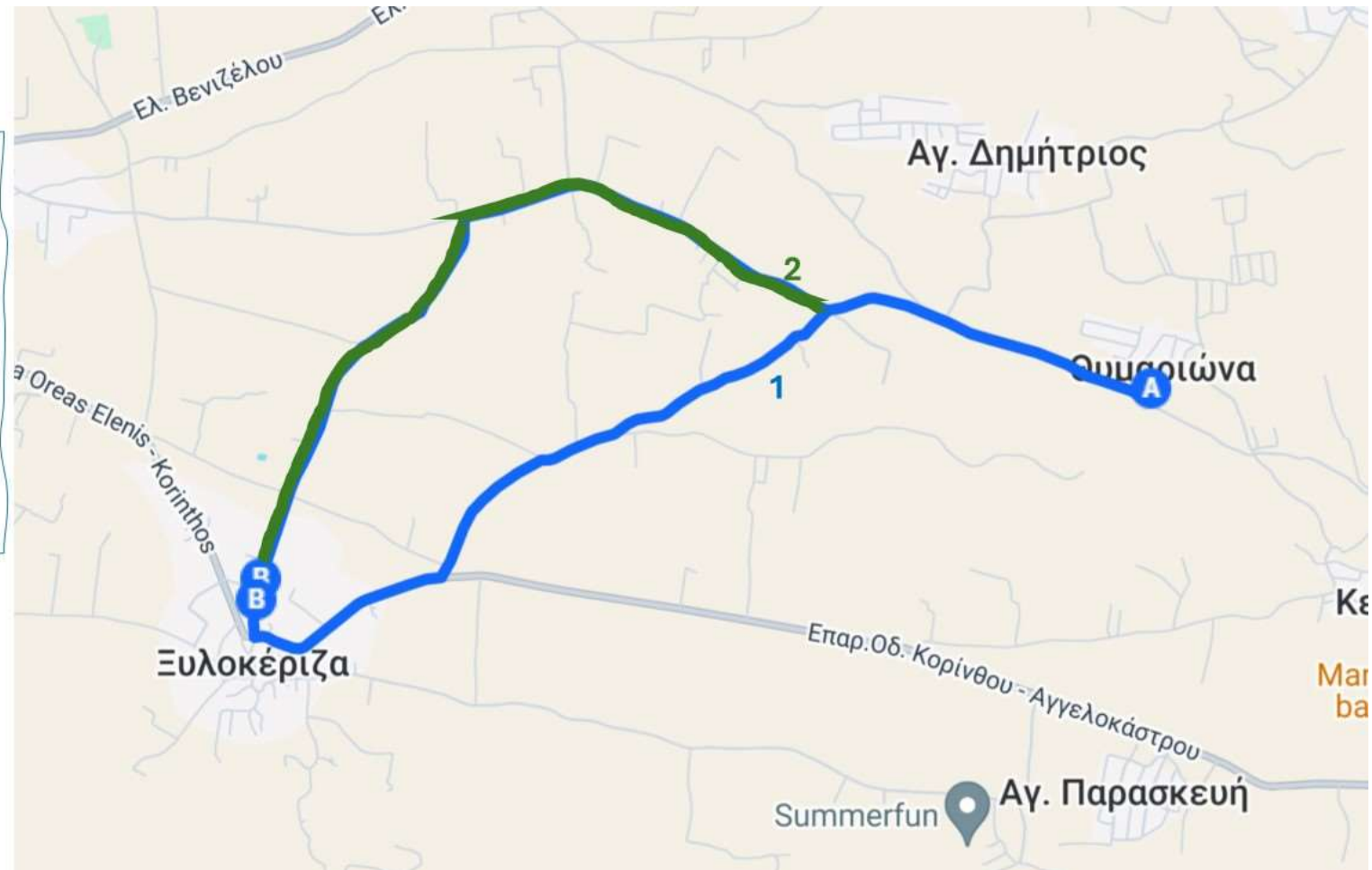

όδευση διαφυγής

Οδηγίες από Κεχριές προς Ξυλοκέριζα

Από Α) Κεχριές προς
 Β) Πολιτιστικό & Λαογραφικό Σύλλογο

A1) ΚΑΤΕΥΘΥΝΣΗ ΔΥΤΙΚΑ ΠΡΟΣ
 ΚΕΧΡΙΩΝ ΕΞΑΜΙΛΙΩΝ
 ΔΕΞΙΑ Ε.Ο. ΚΟΡΙΝΘΟΥ
 ΑΓΓΕΛΟΚΑΣΤΡΟΥ

A2) ΚΑΤΕΥΘΥΝΣΗ ΔΥΤΙΚΑ ΠΡΟΣ
 ΚΕΧΡΙΩΝ ΕΞΑΜΙΛΙΩΝ ΚΑΙ ΣΥΝΕΧΕΙΑ
 ΣΤΗΝ ΙΔΙΑ
 ΔΕΞΙΑ ΚΑΙ ΑΡΙΣΤΕΡΑ

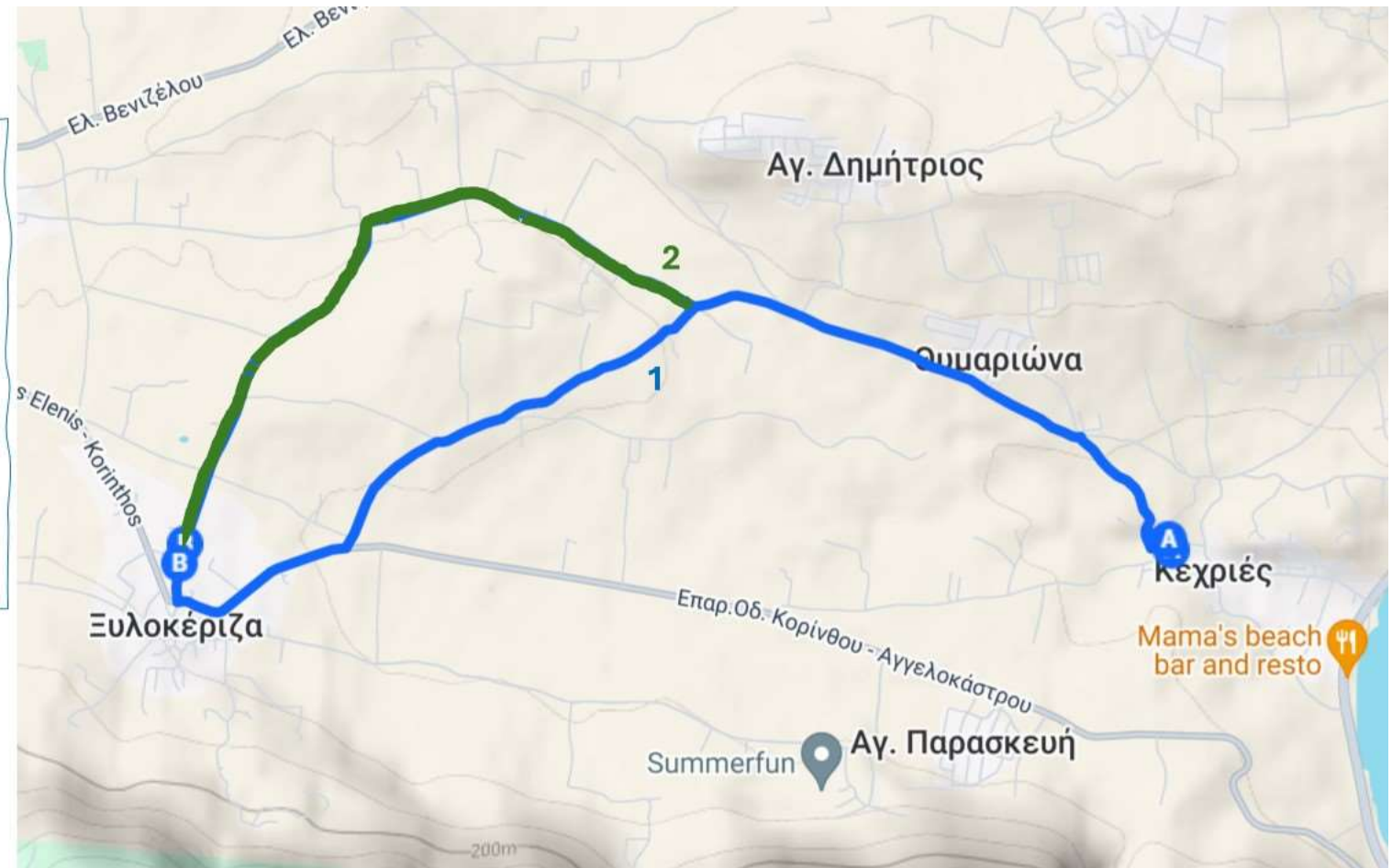

όδευση διαφυγής

Οδηγίες από Πανόραμα προς Ξυλοκέριζα

Από Α) Πανόραμα προς

Β) Πολιτιστικό & Λαογραφικό Σύλλογο

A1) ΠΡΟΣ Γ. ΡΑΠΤΗ/Ε.Ο. ΓΕΦΥΡΑΣ
ΙΣΘΜΟΥ ΙΣΘΜΙΩΝ

ΔΕΞΙΑ ΑΓ. ΚΩΝΣΤΑΝΤΙΝΟΥ

ΕΥΘΕΙΑ ΚΕΧΡΙΩΝ ΕΞΑΜΙΛΙΩΝ

ΔΕΞΙΑ Ε.Ο. ΚΟΡΙΝΘΟΥ

ΑΓΓΕΛΟΚΑΣΤΡΟΥ

A2) ΚΑΤΕΥΘΥΝΣΗ ΔΥΤΙΚΑ ΠΡΟΣ

ΚΕΧΡΙΩΝ ΕΞΑΜΙΛΙΩΝ ΚΑΙ ΣΥΝΕΧΕΙΑ

ΣΤΗΝ ΙΔΙΑ

ΔΕΞΙΑ ΚΑΙ ΑΡΙΣΤΕΡΑ

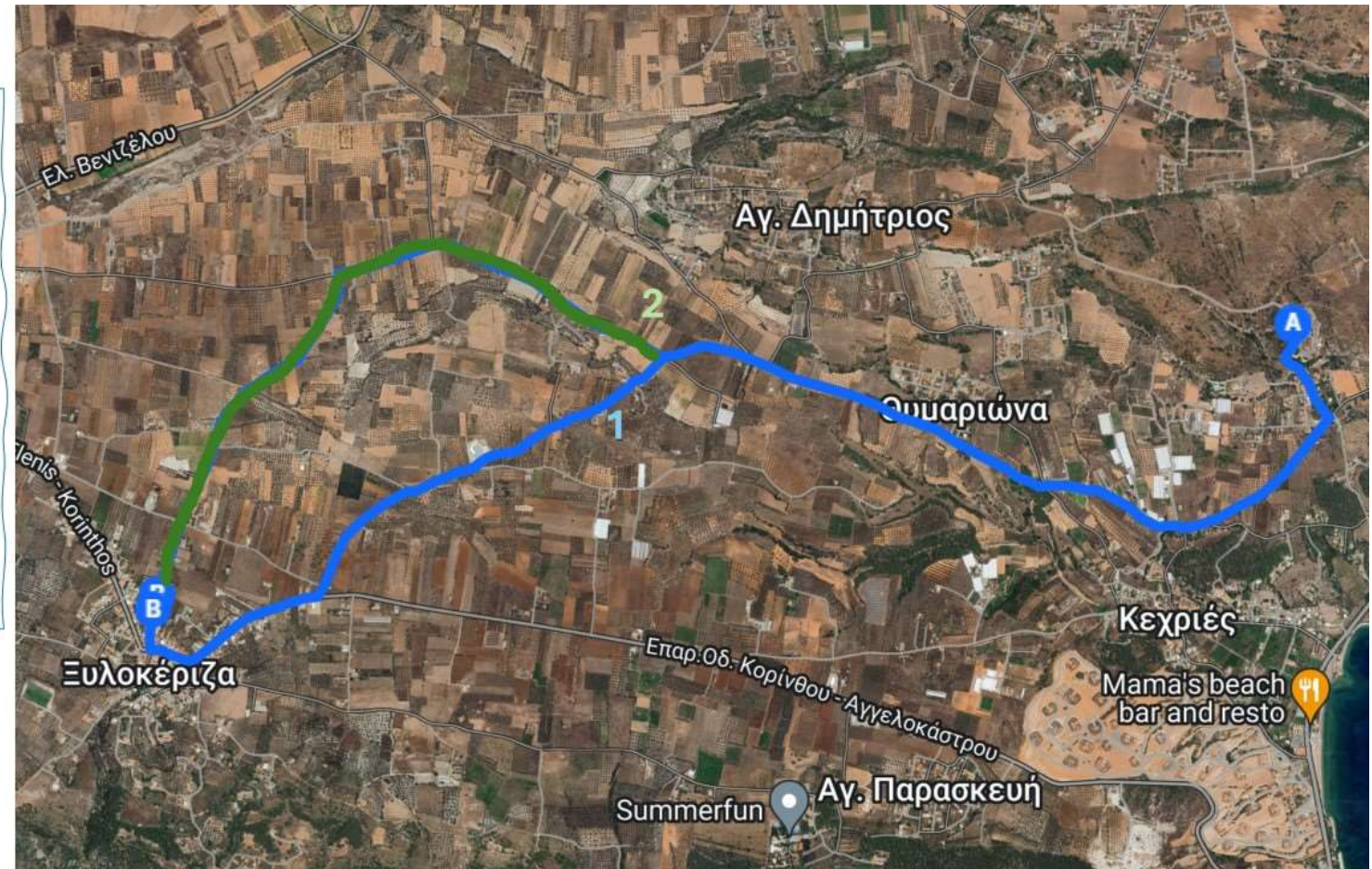

Σχέδιο Αντιμετώπισης Εκτάκτων Αναγκών Εξ Αιτίας Δασικών Πυρκαγιών Δήμου Κορινθίων Έκδοση 2024

όδευση διαφυγής

Οδηγίες από Μπεκιάνικα προς Σολομό

Από Α) Μπεκιάνικα προς
Β) Δημοτικό Σχολείο Σολομού
ΚΑΤΕΥΘΝΣΗ ΝΟΤΙΑΤΟΛΙΚΑ ΚΑΙ
ΑΡΙΣΤΕΡΑ ΠΡΟΣ Ε.Ο. ΚΟΡΙΝΘΟΥ
ΑΡΓΟΥΣ ΚΑΙ ΑΡΙΣΤΕΡΑ

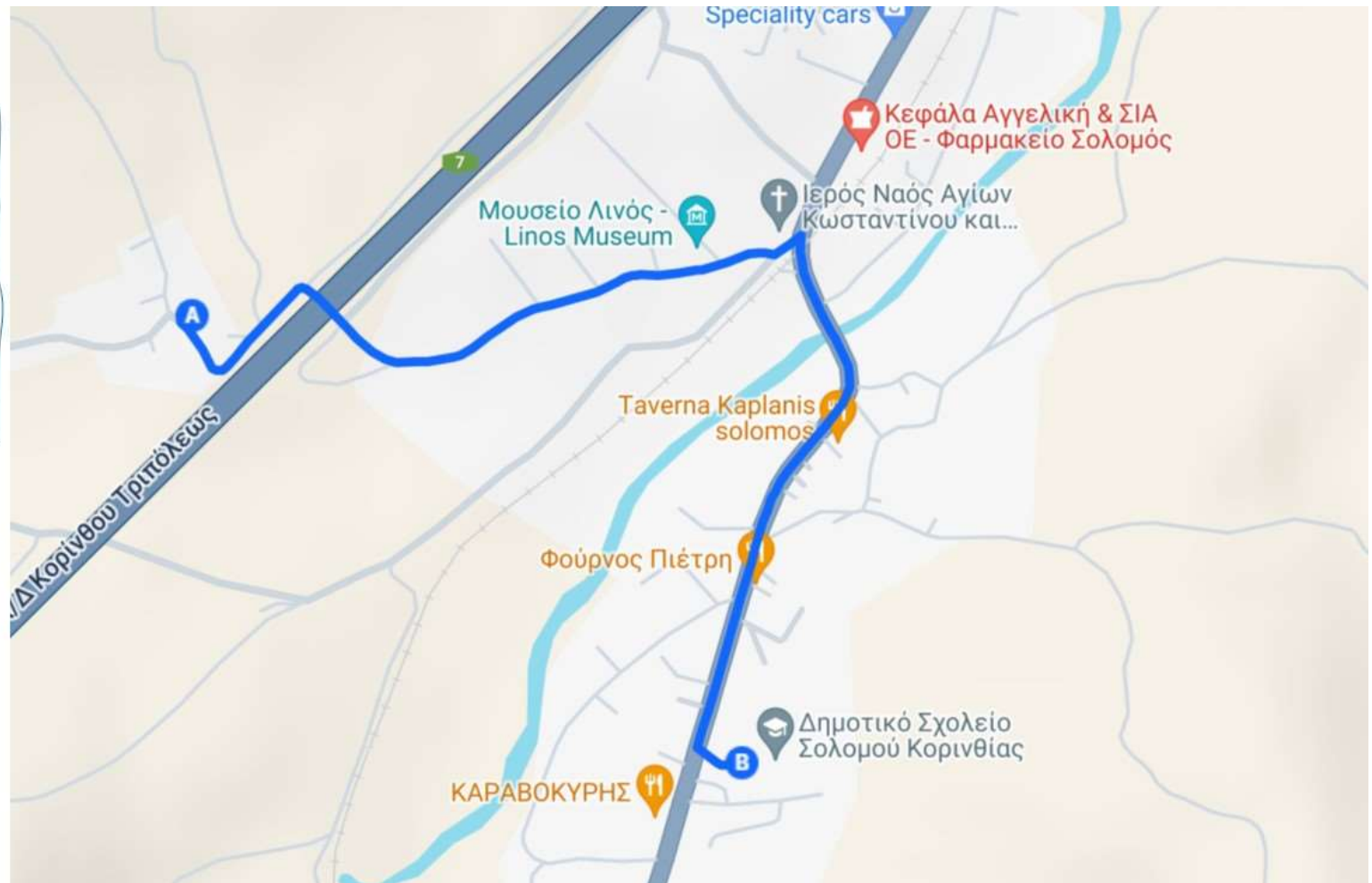

Σχέδιο Αντιμετώπισης Εκτάκτων Αναγκών Εξ Αιτίας Δασικών Πυρκαγιών Δήμου Κορινθίων Έκδοση 2024

όδευση διαφυγής

Οδηγίες από Θέση Λεύκα προς Σολομό

Από Α) Θέση Λεύκα προς

Β) Δημοτικό Σχολείο Σολομού

A1) ΔΥΤΙΚΑ ΚΑΙ ΔΕΞΙΑ ΣΕ Ε.Ο.
ΔΕΞΙΑ Ε.Ο. ΚΟΡΙΝΘΟΥ ΑΡΓΟΥΣ
ΔΕΞΙΑ

A2) ΚΑΤΕΥΘΥΝΣΗ ΔΥΤΙΚΑ ΠΡΟΣ Ε.Ο.
ΚΟΡΙΝΘΟΥ ΑΡΓΟΥΣ
ΔΕΞΙΑ

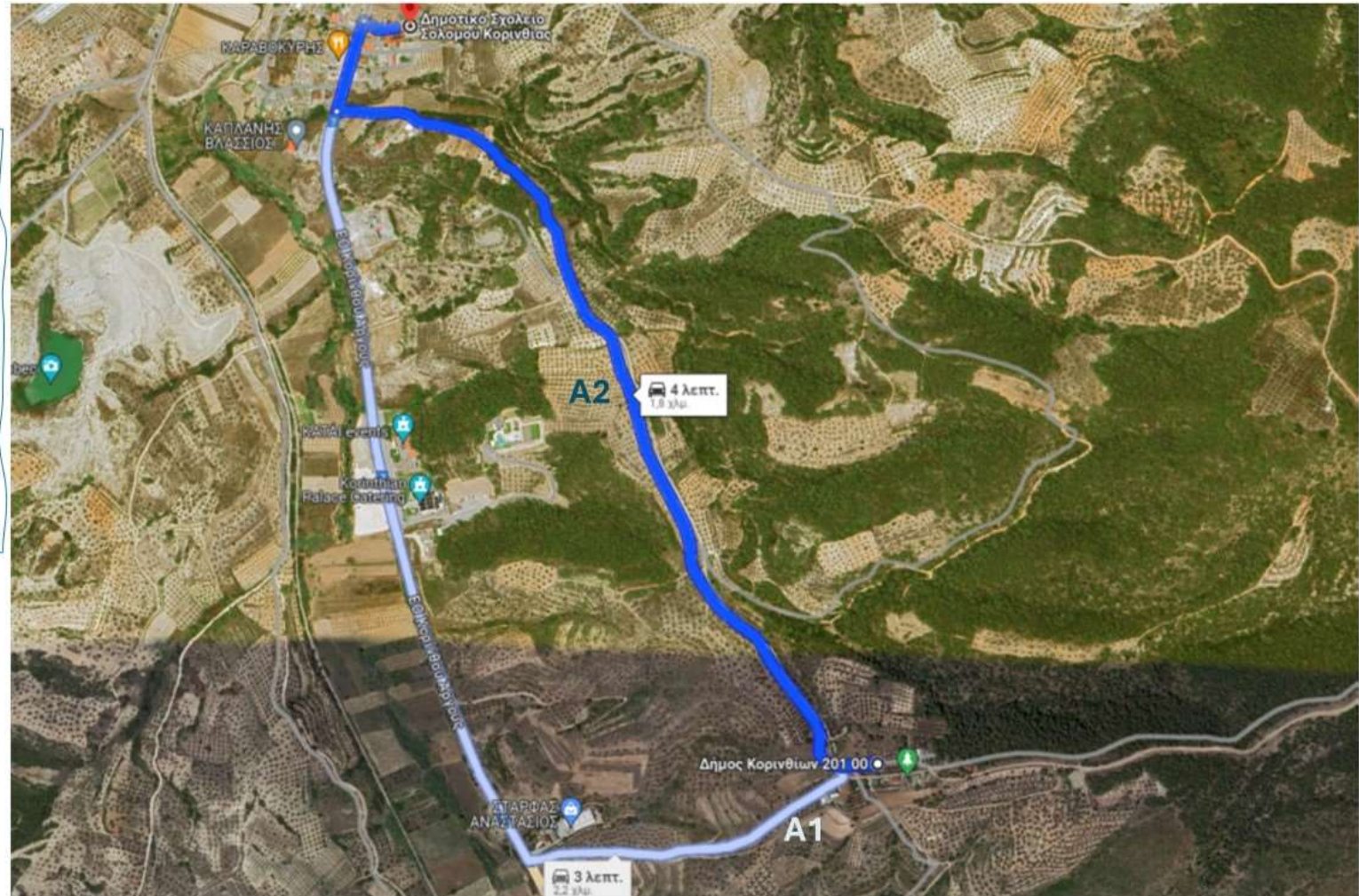

Σχέδιο Αντιμετώπισης Εκτάκτων Αναγκών Εξ Αιτίας Δασικών Πυρκαγιών Δήμου Κορινθίων Έκδοση 2024

ΜΕΡΙΚΗ Ή ΟΛΙΚΗ ΟΡΓΑΝΩΜΕΝΗ ΠΡΟΛΗΠΤΙΚΗ ΑΠΟΜΑΚΡΥΝΣΗ ΠΟΛΙΤΩΝ											
ΔΗΜΟΣ ΚΟΡΙΝΘΟΥ											
ΤΟΠΙΚΗ ΚΟΙΝΟΤΗΤΑ	ΜΟΝΙΜΟΣ ΠΛΗΘΥΣΜΟΣ	ΚΑΤΑ ΠΕΡΙΠΤΩΣΗ (τουρίστες κλπ)	ΧΩΡΟΣ ΑΡΧΙΚΗΣ ΣΥΓΚΕΝΤΡΩΣΗΣ	ΧΩΡΟΣ ΚΑΤΑΦΥΓΗΣ	ΟΔΕΥΣΗ ΔΙΑΦΥΣΗΣ	ΜΟΝΟΔΡΟΜΗΣΗ (ΝΑΙ/ΟΧΙ)	ΤΡΟΠΟΣ ΑΠΟΜΑΚΡΥΝΣΗΣ (ΜΕΣΑ ΔΗΜΟΥ, ΕΛΑΣ, ΕΚΑΒ κλπ)	ΤΡΟΠΟΣ ΕΝΗΜΕΡΩΣΗΣ	ΕΥΑΛΩΤΕΣ ΟΜΑΔΕΣ (ΝΑΙ/ΟΧΙ)	ΑΡΙΘΜΩΝ ΕΥΑΛΩΤΩΝ ΑΤΟΜΩΝ	ΜΗΤΡΩΟ ΕΥΑΛΩΤΗΣ ΟΜΑΔΑΣ (ΝΑΙ/ΟΧΙ)
ΔΗΜΟΤΙΚΗ ΕΝΟΤΗΤΑ ΣΑΡΩΝΙΚΟΥ											
ΚΟΙΝΟΤΗΤΑ ΑΘΙΚΙΩΝ 1.942											
Αθίκια	1.764		ΔΗΜΟΤΙΚΟ ΣΧΟΛΕΙΟ ΑΘΙΚΙΩΝ	ΔΗΜΟΤΙΚΟ ΣΧΟΛΕΙΟ ΣΟΛΟΜΟΥ	ΚΑΤΕΥΘΥΝΣΗ ΔΥΤΙΚΑ ΑΡΙΣΤΕΡΑ ΠΡΟΣ Ε.Ο. ΚΟΡΙΝΘΟΥ ΑΡΓΟΥΣ 1Η ΕΞΟΔΟ ΣΤΟΝ ΚΥΚΛΙΚΟ ΚΟΜΒΟ	ΟΧΙ	ΙΔΙΑ ΜΕΣΑ				
Αλαμάννος	153		ΠΑΙΔΙΚΗ ΧΑΡΑ ΑΛΑΜΑΝΟΥ	ΔΗΜΟΤΙΚΟ ΣΧΟΛΕΙΟ ΣΟΛΟΜΟΥ	ΚΑΤΕΥΘΥΝΣΗ ΒΟΡΕΙΑ ΔΕΞΙΑ Ε.Ο. ΚΟΡΙΝΘΟΥ ΑΡΓΟΥΣ	ΟΧΙ	ΙΔΙΑ ΜΕΣΑ				
Μονή Ταξιαρχών	25			ΔΗΜΟΤΙΚΟ ΣΧΟΛΕΙΟ ΣΟΛΟΜΟΥ	ΚΑΤΕΥΘΥΝΣΗ ΔΥΤΙΚΑ ΑΡΙΣΤΕΡΑ ΠΡΟΣ Ε.Ο. ΚΟΡΙΝΘΟΥ ΑΡΓΟΥΣ 1Η ΕΞΟΔΟ ΣΤΟΝ ΚΥΚΛΙΚΟ ΚΟΜΒΟ	ΟΧΙ	ΙΔΙΑ ΜΕΣΑ				
ΚΟΙΝΟΤΗΤΑ ΑΓΙΟΥ ΙΩΑΝΝΗ											
Άγιος Ιωάννης	279		ΠΛΑΤΕΙΑ ΑΓ.ΙΩΑΝΝΗ	Α) ΔΗΜΟΤΙΚΟ ΣΧΟΛΕΙΟ ΑΘΙΚΙΩΝ Β) ΕΚΚΛΗΣΙΑ ΑΓΓΕΛΟΚΑΣΤΡΟΥ	Α) ΚΑΤΕΥΘΥΝΣΗ ΝΟΤΙΟΔΥΤΙΚΑ ΜΕΣΩ Ε.Ο. Β) ΚΑΤΕΥΘΥΝΣΗ ΝΟΤΙΟΔΥΤΙΚΑ ΜΕΣΩ Ε.Ο. ΑΡΙΣΤΕΡΑ ΠΡΟΣ Ε.Ο. ΚΟΡΙΝΘΟΥ ΑΓΓΕΛΟΚΑΣΤΡΟΥ	ΟΧΙ	ΙΔΙΑ ΜΕΣΑ				
ΚΟΙΝΟΤΗΤΑ ΓΑΛΑΤΑΚΙΟΥ 2.248											
Γαλατάκι	358		ΠΛΑΤΕΙΑ ΓΑΛΑΤΑΚΙΟΥ	ΔΗΜΟΤΙΚΟ ΣΧΟΛΕΙΟ ΚΑΤΩ ΑΛΜΥΡΗΣ	ΚΑΤΕΥΘΥΝΣΗ ΒΟΡΕΙΟΑΝΑΤΟΛΙΚΑ ΔΕΞΙΑ Ε.Ο. ΚΟΡΙΝΘΟΥ ΑΓΓΕΛΟΚΑΣΤΡΟΥ ΑΡΙΣΤΕΡΑ ΚΑΙ ΑΡΙΣΤΕΡΑ ΠΡΟΣ Ε.Ο. ΙΣΘΜΟΥ ΑΡΧΑΙΑΣ ΕΠΙΔΑΥΡΟΥ	ΟΧΙ	ΙΔΙΑ ΜΕΣΑ				
Κάτω Αλμυρή (μερική απομάκρυνση)				ΔΗΜΟΤΙΚΟ ΣΧΟΛΕΙΟ ΚΑΤΩ ΑΛΜΥΡΗΣ	ΚΑΤΕΥΘΥΝΣΗ ΠΡΟΣ Ε.Ο. ΙΣΘΜΟΥ ΑΡΧΑΙΑΣ ΕΠΙΔΑΥΡΟΥ	ΟΧΙ	ΙΔΙΑ ΜΕΣΑ				
Άνω Αλμυρή	26			ΔΗΜΟΤΙΚΟ ΣΧΟΛΕΙΟ ΚΑΤΩ ΑΛΜΥΡΗΣ	ΚΑΤΕΥΘΥΝΣΗ ΔΥΤΙΚΑ ΠΡΟΣ Ε.Ο. ΙΣΘΜΟΥ ΑΡΧΑΙΑΣ ΕΠΙΔΑΥΡΟΥ ΑΡΙΣΤΕΡΑ Ε.Ο. ΙΣΘΜΟΥ ΑΡΧΑΙΑΣ ΕΠΙΔΑΥΡΟΥ	ΟΧΙ	ΙΔΙΑ ΜΕΣΑ				
Θυμέλη	16		ΕΚΚΛΗΣΙΑ ΑΓ.ΚΩΝ/ΝΟΥ ΛΟΥΤΡΑ ΟΡ.ΕΛΕΝΗΣ	ΠΟΛΙΤΙΣΤΙΚΟ ΚΕΝΤΡΟ ΞΥΛΟΚΕΡΙΖΑΣ	ΚΑΤΕΥΘΥΝΣΗ ΝΟΤΙΟΑΝΑΤΟΛΙΚΑ ΠΡΟΣ Ε.Ο. ΚΟΡΙΝΘΟΥ ΑΓΓΕΛΟΚΑΣΤΡΟΥ ΣΥΝΕΧΕΙΑ Ε.Ο. ΙΣΘΜΟΥ ΑΡΧΑΙΑΣ ΕΠΙΔΑΥΡΟΥ ΑΡΙΣΤΕΡΑ Ε.Ο. ΚΟΡΙΝΘΟΥ ΑΓΓΕΛΟΚΑΣΤΡΟΥ	ΟΧΙ	ΙΔΙΑ ΜΕΣΑ				
Λουτρά Οραίας Ελένης (μερική απομάκρυνση)			ΕΚΚΛΗΣΙΑ ΑΓ.ΚΩΝ/ΝΟΥ ΛΟΥΤΡΑ ΟΡ.ΕΛΕΝΗΣ	Α) ΔΗΜΟΤΙΚΟ ΣΧΟΛΕΙΟ ΑΛΜΥΡΗΣ Β) ΠΟΛΙΤΙΣΤΙΚΟ ΚΕΝΤΡΟ ΞΥΛΟΚΕΡΙΖΑΣ	Α) ΚΑΤΕΥΘΥΝΣΗ ΔΕΞΙΑ ΠΡΟΣ Ε.Ο. ΙΣΘΜΟΥ ΑΡΧΑΙΑΣ ΕΠΙΔΑΥΡΟΥ Β) ΚΑΤΕΥΘΥΝΣΗ ΑΡΙΣΤΕΡΑ ΠΡΟΣ Ε.Ο. ΚΟΡΙΝΘΟΥ ΑΓΓΕΛΟΚΑΣΤΡΟΥ ΕΥΘΕΙΑ Ε.Ο. ΙΣΘΜΟΥ ΑΡΧΑΙΑΣ ΕΠΙΔΑΥΡΟΥ ΑΡΙΣΤΕΡΑ ΠΡΟΣ Ε.Ο. ΚΟΡΙΝΘΟΥ ΑΓΓΕΛΟΚΑΣΤΡΟΥ	ΟΧΙ	ΙΔΙΑ ΜΕΣΑ				
Νέα Αλμυρή	11			ΔΗΜΟΤΙΚΟ ΣΧΟΛΕΙΟ ΚΑΤΩ ΑΛΜΥΡΗΣ	Α) ΚΑΤΕΥΘΥΝΣΗ ΒΟΡΕΙΟΑΝΑΤΟΛΙΚΑ ΠΡΟΣ Ε.Ο. ΚΟΡΙΝΘΟΥ ΑΓΓΕΛΟΚΑΣΤΡΟΥ ΑΡΙΣΤΕΡΑ Ε.Ο. ΚΟΡΙΝΘΟΥ ΑΓΓΕΛΟΚΑΣΤΡΟΥ ΔΕΞΙΑ Ε.Ο. ΙΣΘΜΟΥ ΑΡΧΑΙΑΣ ΕΠΙΔΑΥΡΟΥ Β) ΚΑΤΕΥΘΥΝΣΗ ΑΝΑΤΟΛΙΚΑ ΑΡΙΣΤΕΡΑ Ε.Ο. ΙΣΘΜΟΥ ΑΡΧΑΙΑΣ ΕΠΙΔΑΥΡΟΥ	ΟΧΙ	ΙΔΙΑ ΜΕΣΑ				
Ντράσσα	68			ΔΗΜΟΤΙΚΟ ΣΧΟΛΕΙΟ ΚΑΤΩ ΑΛΜΥΡΗΣ	ΚΑΤΕΥΘΥΝΣΗ ΒΟΡΕΙΟΑΝΑΤΟΛΙΚΑ ΠΡΟΣ Ε.Ο. ΚΟΡΙΝΘΟΥ ΑΓΓΕΛΟΚΑΣΤΡΟΥ ΔΕΞΙΑ Ε.Ο. ΚΟΡΙΝΘΟΥ ΑΓΓΕΛΟΚΑΣΤΡΟΥ ΑΡΙΣΤΕΡΑ Ε.Ο. ΙΣΘΜΟΥ ΑΡΧΑΙΑΣ ΕΠΙΔΑΥΡΟΥ	ΟΧΙ	ΙΔΙΑ ΜΕΣΑ				
Ρειτό	90		ΕΚΚΛΗΣΙΑ ΡΕΙΤΟΥ	Α) ΔΗΜΟΤΙΚΟ ΣΧΟΛΕΙΟ ΚΑΤΩ ΑΛΜΥΡΗΣ Β) ΔΗΜΟΤΙΚΟ ΣΧΟΛΕΙΟ ΣΟΦΙΚΟΥ Γ) ΠΛΑΤΕΙΑ ΑΓ.ΙΩΑΝΝΗ	Α) ΚΑΤΕΥΘΥΝΣΗ ΒΟΡΕΙΑ ΣΤΗΝ Ε.Ο. ΚΟΡΙΝΘΟΥ ΑΓΓΕΛΟΚΑΣΤΡΟΥ ΔΕΞΙΑ Ε.Ο. ΚΟΡΙΝΘΟΥ ΕΠΙΔΑΥΡΟΥ ΑΡΙΣΤΕΡΑ Ε.Ο. ΙΣΘΜΟΥ ΑΡΧΑΙΑΣ ΕΠΙΔΑΥΡΟΥ Β) ΚΑΤΕΥΘΥΝΣΗ ΝΟΤΙΟΑΝΑΤΟΛΙΚΑ ΣΤΗΝ Ε.Ο. ΚΟΡΙΝΘΟΥ ΑΓΓΕΛΟΚΑΣΤΡΟΥ ΑΡΙΣΤΕΡΑ Ε.Ο. ΚΟΡΙΝΘΟΥ ΕΠΙΔΑΥΡΟΥ Γ) ΚΑΤΕΥΘΥΝΣΗ ΒΟΡΕΙΑ Ε.Ο. ΚΟΡΙΝΘΟΥ ΑΓΓΕΛΟΚΑΣΤΡΟΥ/Ε.Ο. ΚΟΡΙΝΘΟΥ ΕΠΙΔΑΥΡΟΥ	ΝΑΙ ΚΑΤΑ ΠΕΡΙΠΤΩΣΗ	ΙΔΙΑ ΜΕΣΑ				
ΚΟΙΝΟΤΗΤΑ ΚΑΤΑΚΑΛΙΟΥ 231											
Κατακάλι	94		ΕΚΚΛΗΣΙΑ ΚΑΤΑΚΑΛΙΟΥ	ΔΗΜΟΤΙΚΟ ΣΧΟΛΕΙΟ ΚΑΤΩ ΑΛΜΥΡΗΣ	Α) ΚΑΤΕΥΘΥΝΣΗ ΔΥΤΙΚΑ ΠΡΟΣ ΚΑΤΑΚΑΛΙΟΥ ΑΡΙΣΤΕΡΑ ΠΡΟΣ Ε.Ο. ΙΣΘΜΟΥ ΑΡΧΑΙΑΣ ΕΠΙΔΑΥΡΟΥ Β) ΚΑΤΕΥΘΥΝΣΗ ΔΥΤΙΚΑ ΠΡΟΣ Ε.Ο. ΙΣΘΜΟΥ ΑΡΧΑΙΑΣ ΕΠΙΔΑΥΡΟΥ ΔΕΞΙΑ Ε.Ο. ΙΣΘΜΟΥ ΑΡΧΑΙΑΣ ΕΠΙΔΑΥΡΟΥ	ΟΧΙ	ΙΔΙΑ ΜΕΣΑ				
Αρακόικα (παραλία Λυχνάρι)	66			ΕΚΚΛΗΣΙΑ ΚΑΤΑΚΑΛΙΟΥ	ΚΑΤΕΥΘΥΝΣΗ ΔΥΤΙΚΑ ΑΠΟ ΜΟΝΑΔΙΚΟ ΕΠΙΧΡΙΑΚΟ ΔΡΟΜΟ ΠΡΟΣ ΚΑΤΑΚΑΛΙ	ΝΑΙ ΚΑΤΑ ΠΕΡΙΠΤΩΣΗ	ΙΔΙΑ ΜΕΣΑ				
Βλασαίικα	62			ΔΗΜΟΤΙΚΟ ΣΧΟΛΕΙΟ ΚΑΤΩ ΑΛΜΥΡΗΣ	ΚΑΤΕΥΘΥΝΣΗ ΒΟΡΕΙΟΔΥΤΙΚΑ ΣΤΗΝ ΚΑΤΑΚΑΛΙΟΥ ΑΡΙΣΤΕΡΑ ΠΡΟΣ Ε.Ο. ΙΣΘΜΟΥ ΑΡΧΑΙΑΣ ΕΠΙΔΑΥΡΟΥ	ΟΧΙ	ΙΔΙΑ ΜΕΣΑ				
Σιδερώνα	9			ΕΚΚΛΗΣΙΑ ΚΑΤΑΚΑΛΙΟΥ	ΚΑΤΕΥΘΥΝΣΗ ΒΟΡΕΙΟΑΝΑΤΟΛΙΚΑ ΔΕΞΙΑ ΠΡΟΣ ΚΑΤΑΚΑΛΙ	ΝΑΙ ΚΑΤΑ ΠΕΡΙΠΤΩΣΗ	ΙΔΙΑ ΜΕΣΑ				

Κρούση καμπάνας ΠΟΡΤΑ-ΠΟΡΤΑ, Ανακοίνωση με megáfono, ΕΛΑΣ, Εθελοντικές ομάδες, ΜΜΕ

όδευση διαφυγής

Οδηγίες από Αθήκια προς Σολομό

Από Α) Δημοτικό σχολείο Αθικίων προς
 Β) Δημοτικό σχολείο Σολομού
 ΚΑΤΕΥΘΥΝΣΗ ΔΥΤΙΚΑ
 ΑΡΙΣΤΕΡΑ Ε.Ο. ΚΟΡΙΝΘΟΥ ΑΡΓΟΥΣ
 1Η ΕΞΟΔΟ ΣΤΟΝ ΚΥΚΛΙΚΟ ΚΟΜΒΟ

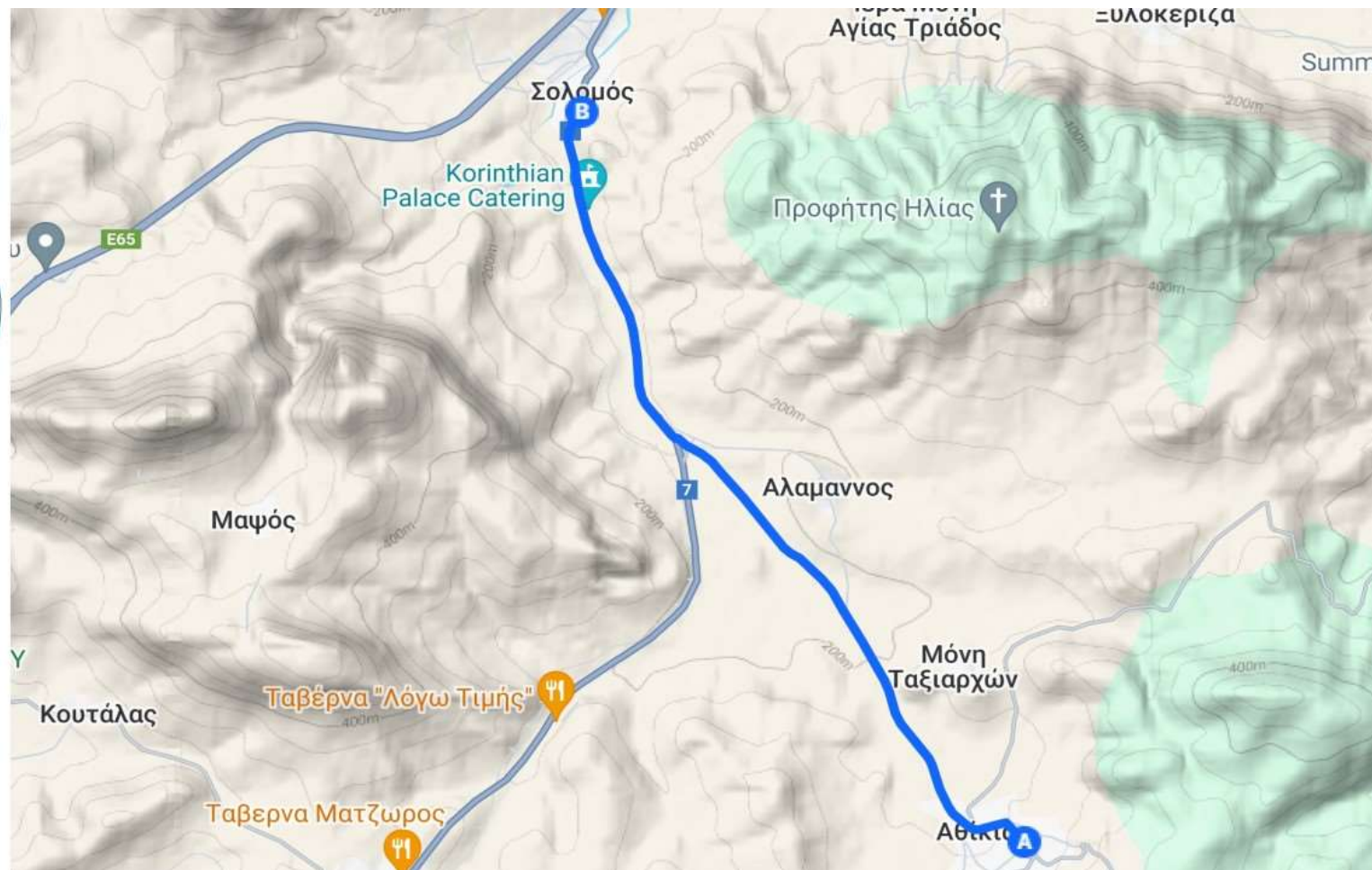

όδευση διαφυγής

Οδηγίες από Αλαμάννο προς Σολομό

Από Α) Παιδική χαρά Αλαμάννου προς
Β) Δημοτικό σχολείο Σολομού
ΚΑΤΕΥΘΥΝΣΗ ΒΟΡΕΙΑ
ΔΕΞΙΑ Ε.Ο. ΚΟΡΙΝΘΟΥ ΑΡΓΟΥΣ



όδευση διαφυγής

Οδηγίες από Μονή Ταξιαρχών προς Σολομό

Από Α) Μονή Ταξιαρχών προς
 Β) Δημοτικό σχολείο Σολομού
 ΚΑΤΕΥΘΥΝΣΗ ΔΥΤΙΚΑ
 ΑΡΙΣΤΕΡΑ ΠΡΟΣ Ε.Ο. ΚΟΡΙΝΘΟΥ
 ΑΡΓΟΥΣ
 1Η ΕΞΟΔΟ ΣΤΟΝ ΚΥΚΛΙΚΟ ΚΟΜΒΟ

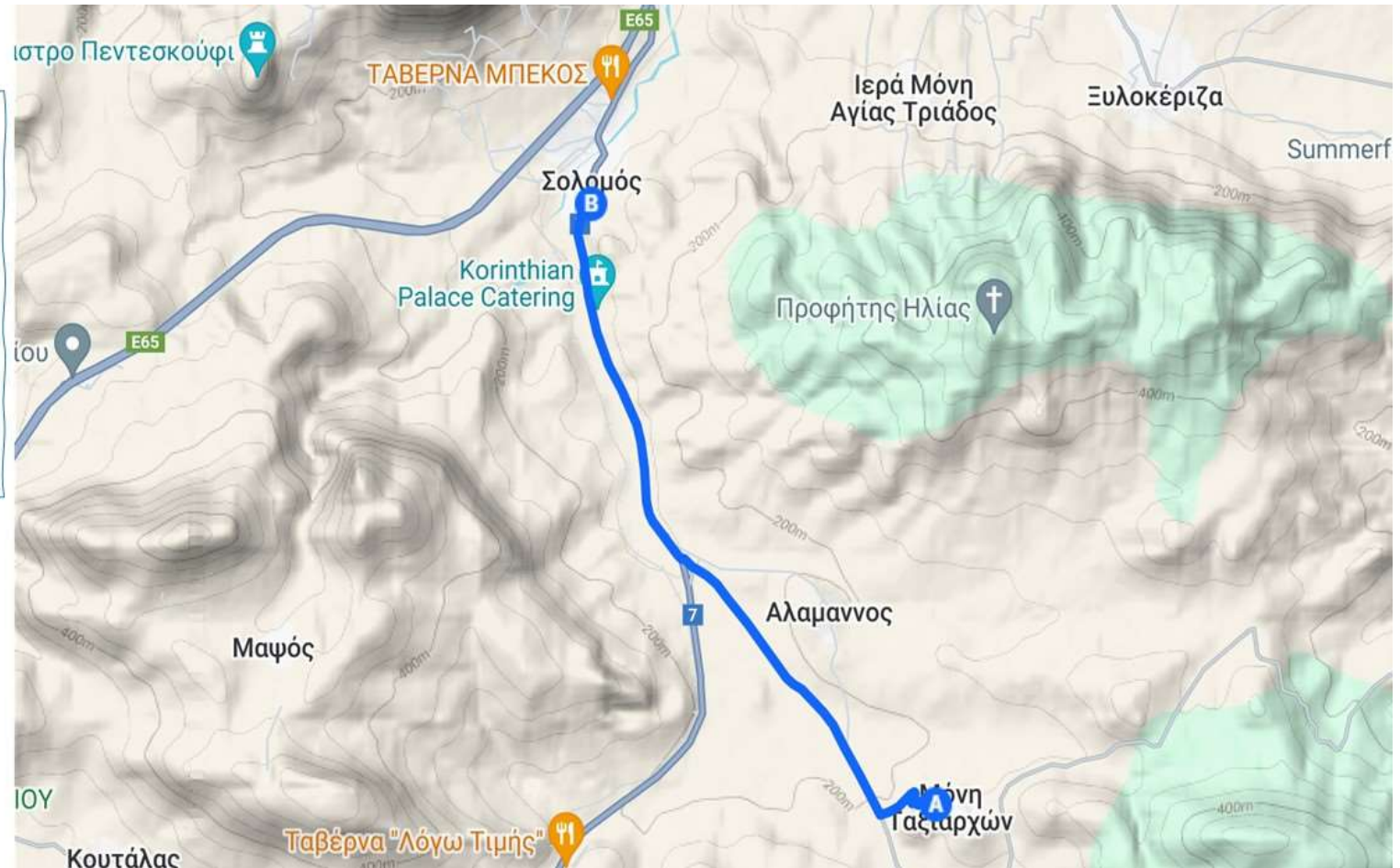

όδευση διαφυγής (1^η εναλλακτική)

Οδηγίες από Άγιο Ιωάννη προς ΑΘΙΚΙΑ

Από Α) πλατεία Αγίου Ιωάννη προς
Β) Δημοτικό σχολείο Αθικίων
ΚΑΤΕΥΘΥΝΣΗ ΝΟΤΙΟΔΥΤΙΚΑ ΜΕΣΩ
Ε.Ο.

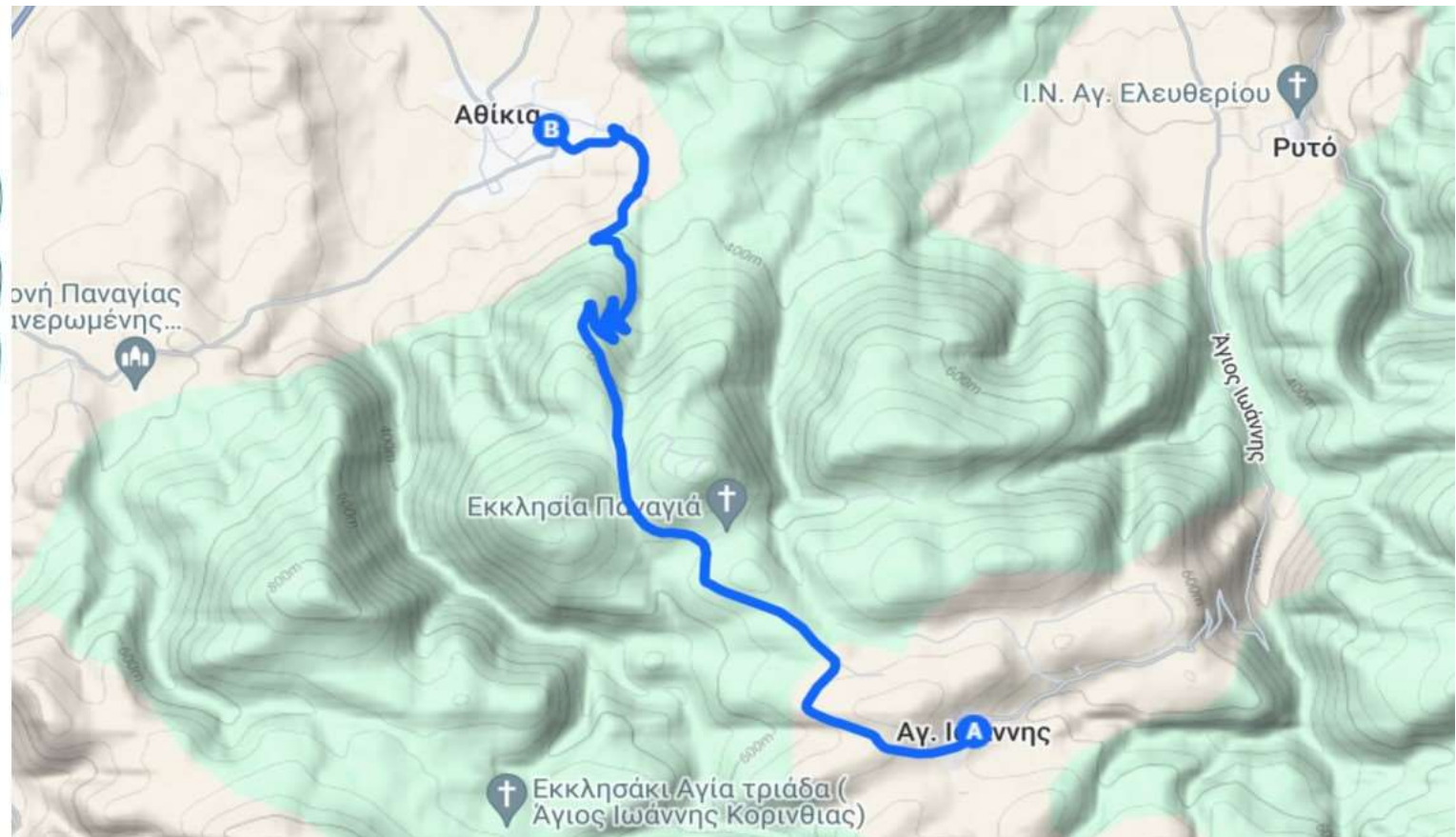

όδευση διαφυγής (2^η εναλλακτική)

Οδηγίες από Άγιο Ιωάννη προς
Αγγελόκαστρο

Από Α) πλατεία Αγίου Ιωάννη προς
Β) εκκλησία Αγγελοκάστρου
ΚΑΤΕΥΘΥΝΣΗ ΝΟΤΙΟΔΥΤΙΚΑ ΜΕΣΩ
Ε.Ο.
ΑΡΙΣΤΕΡΑ ΠΡΟΣ Ε.Ο. ΚΟΡΙΝΘΟΥ
ΑΓΓΕΛΟΚΑΣΤΡΟΥ

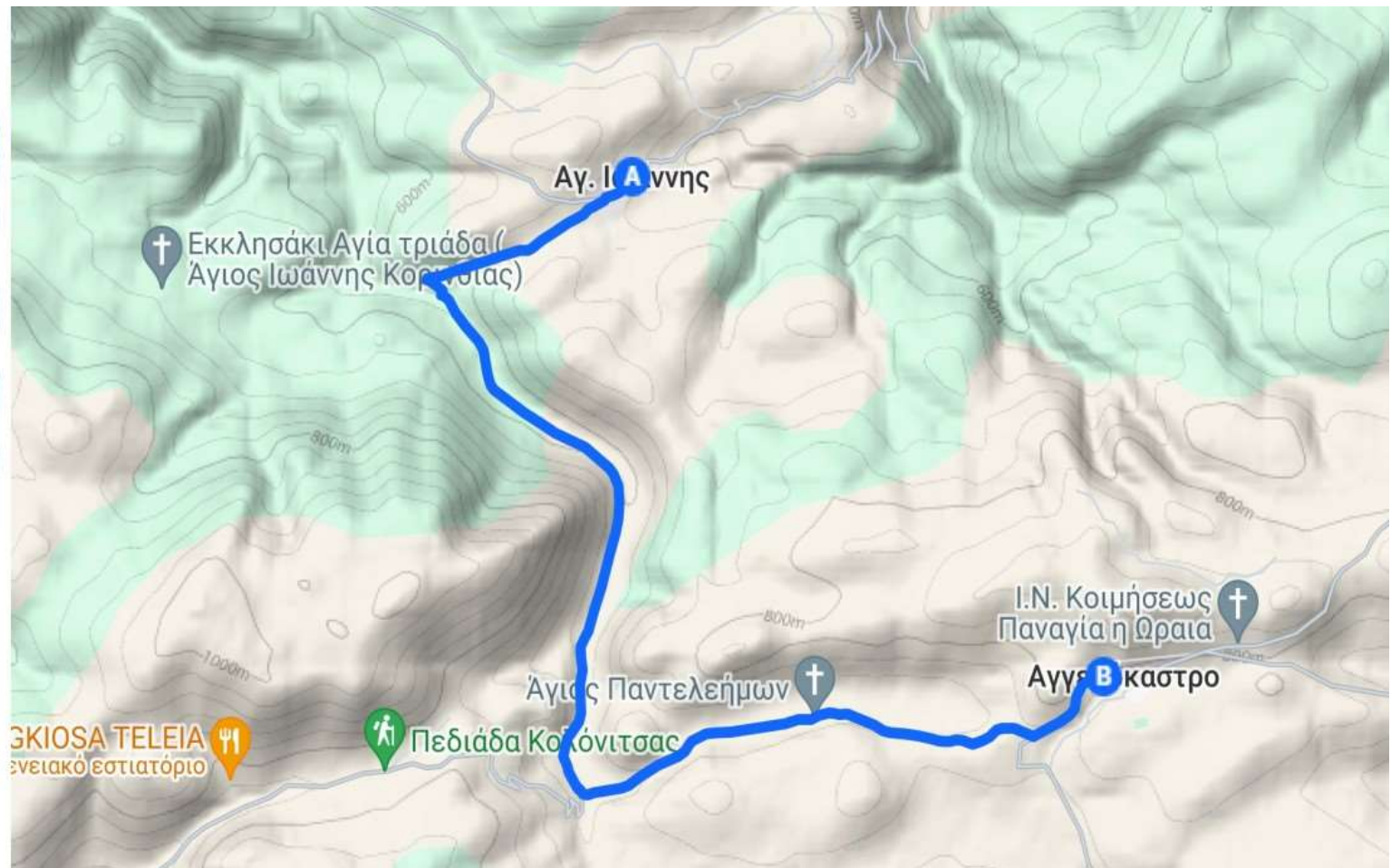

Σχέδιο Αντιμετώπισης Εκτάκτων Αναγκών Εξ Αιτίας Δασικών Πυρκαγιών Δήμου Κορινθίων Έκδοση 2024

όδευση διαφυγής

Οδηγίες από Γαλατάκι προς Κάτω Αλμυρή

Από Α) πλατεία Γαλατακίου προς
 Β) Δημοτικό σχολείο Αλμυρής
 ΚΑΤΕΥΘΥΝΣΗ ΒΟΡΕΙΑΝΑΤΟΛΙΚΑ
 ΔΕΞΙΑ Ε.Ο. ΚΟΡΙΝΘΟΥ
 ΑΓΓΕΛΟΚΑΣΤΡΟΥ
 ΑΡΙΣΤΕΡΑ ΚΑΙ ΑΡΙΣΤΕΡΑ ΠΡΟΣ Ε.Ο.
 ΙΣΘΜΟΥ ΑΡΧΑΙΑΣ ΕΠΙΔΑΥΡΟΥ

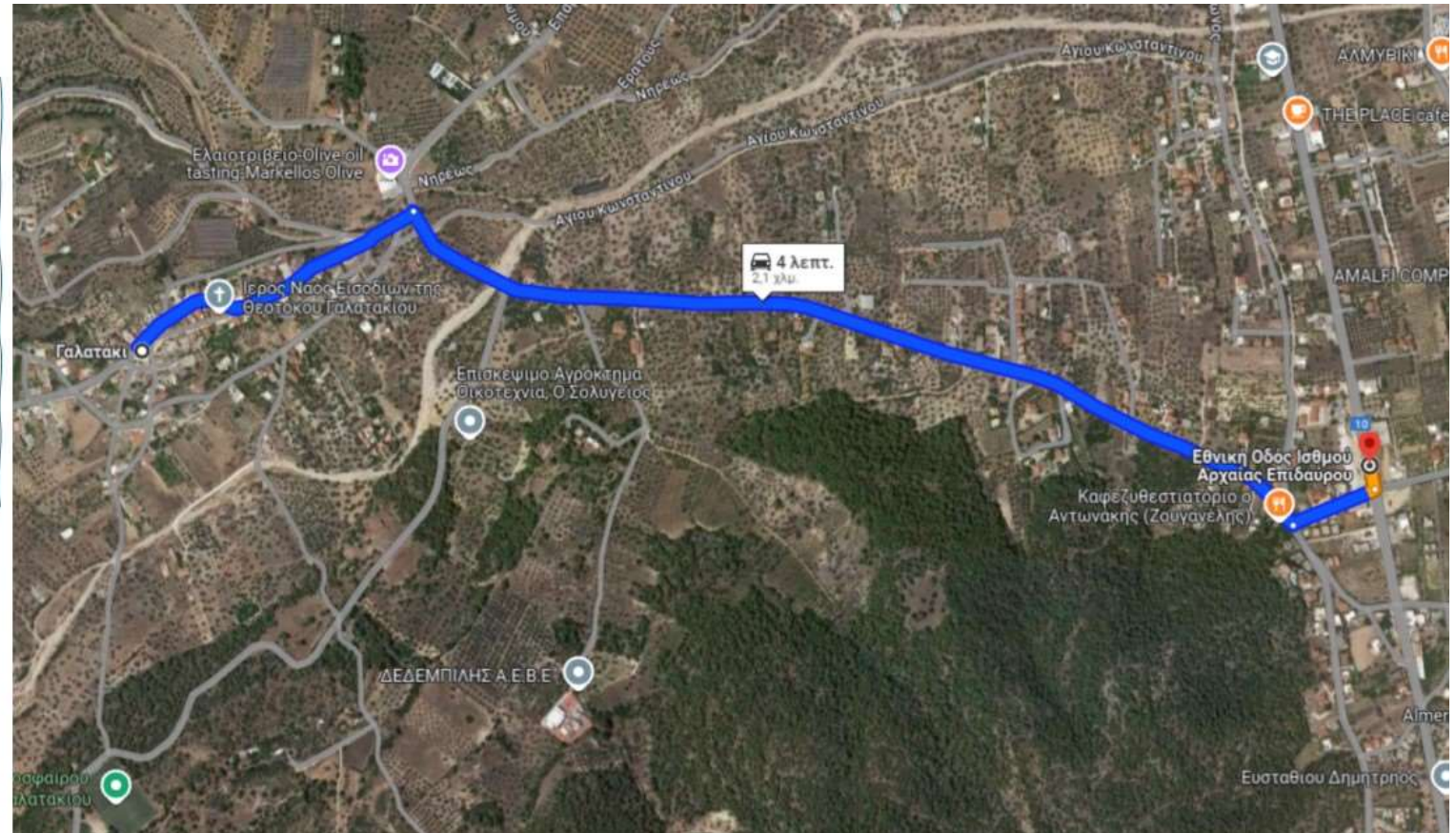

όδευση διαφυγής

Οδηγίες μερικής απομάκρυνσης από Κάτω Αλμυρή

Από Α) Νοτιοδυτικό τμήμα προς
Β) Δημοτικό σχολείο Αλμυρής
ΚΑΤΕΥΘΥΝΣΗ ΠΡΟΣ Ε.Ο. ΙΣΘΜΟΥ
ΑΡΧΑΙΑΣ ΕΠΙΔΑΥΡΟΥ



όδευση διαφυγής

Οδηγίες από Άνω Αλμυρή προς Κάτω Αλμυρή

Από Α) εκκλησία Αγίου Στεφανίου προς Β) Δημοτικό σχολείο Αλμυρής
ΚΑΤΕΥΘΥΝΣΗ ΔΥΤΙΚΑ ΠΡΟΣ Ε.Ο.
ΙΣΘΜΟΥ ΑΡΧΑΙΑΣ ΕΠΙΔΑΥΡΟΥ
ΑΡΙΣΤΕΡΑ Ε.Ο. ΙΣΘΜΟΥ ΑΡΧΑΙΑΣ
ΕΠΙΔΑΥΡΟΥ

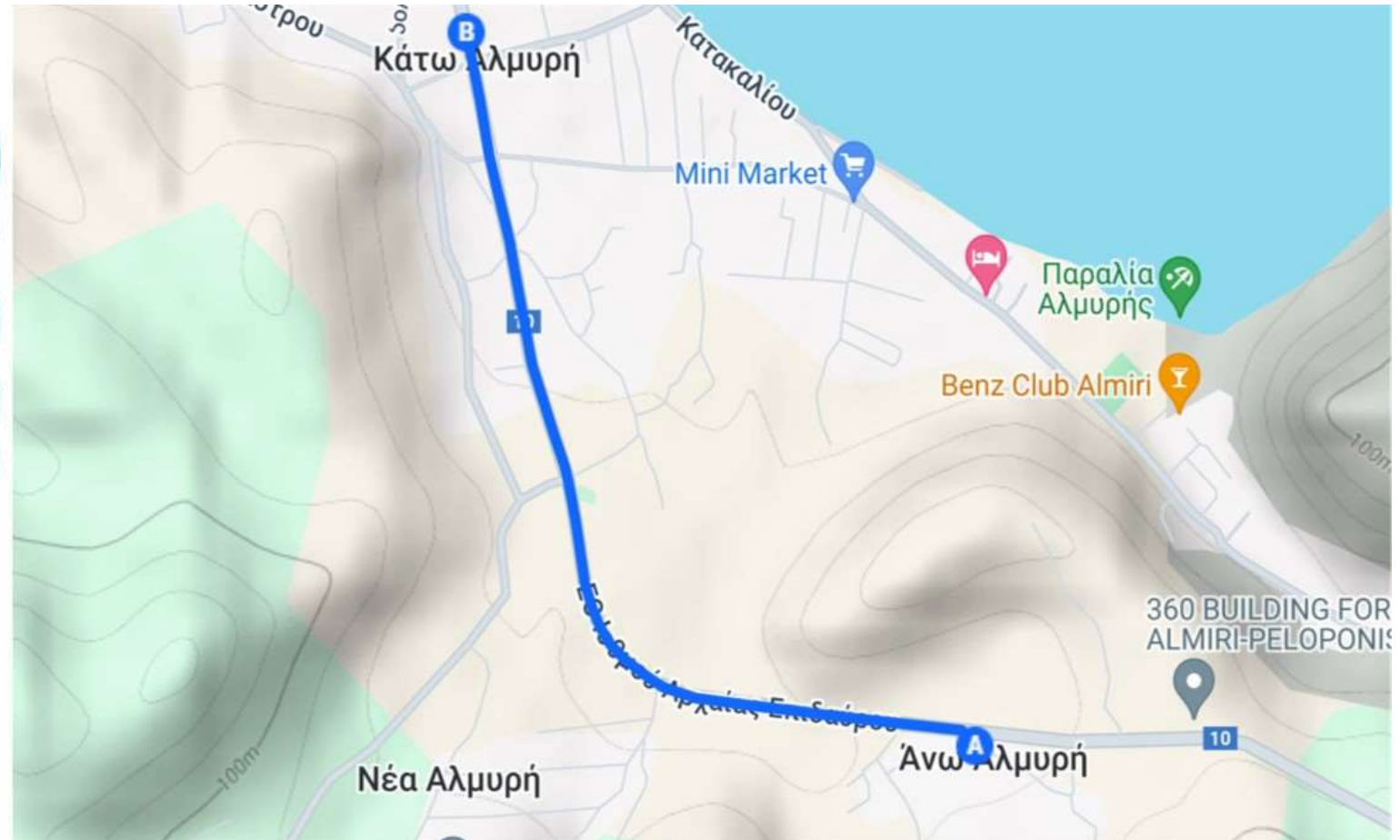

όδευση διαφυγής

Οδηγίες από Θυμέλη προς Ξυλοκεριζα

Από Α) Θυμέλη (ή εκκλησία Αγίου Κωνσταντίνου Λουτρών Ωραίας Ελένης) προς Β) Πολιτιστικό Κέντρο Ξυλοκεριζας

ΚΑΤΕΥΘΥΝΣΗ ΝΟΤΙΟΑΝΑΤΟΛΙΚΑ
ΠΡΟΣ Ε.Ο. ΚΟΡΙΝΘΟΥ
ΑΓΓΕΛΟΚΑΣΤΡΟΥ
ΣΥΝΕΧΕΙΑ Ε.Ο. ΙΣΘΜΟΥ ΑΡΧΑΙΑΣ
ΕΠΙΔΑΥΡΟΥ
ΑΡΙΣΤΕΡΑ Ε.Ο. ΚΟΡΙΝΘΟΥ
ΑΓΓΕΛΟΚΑΣΤΡΟΥ

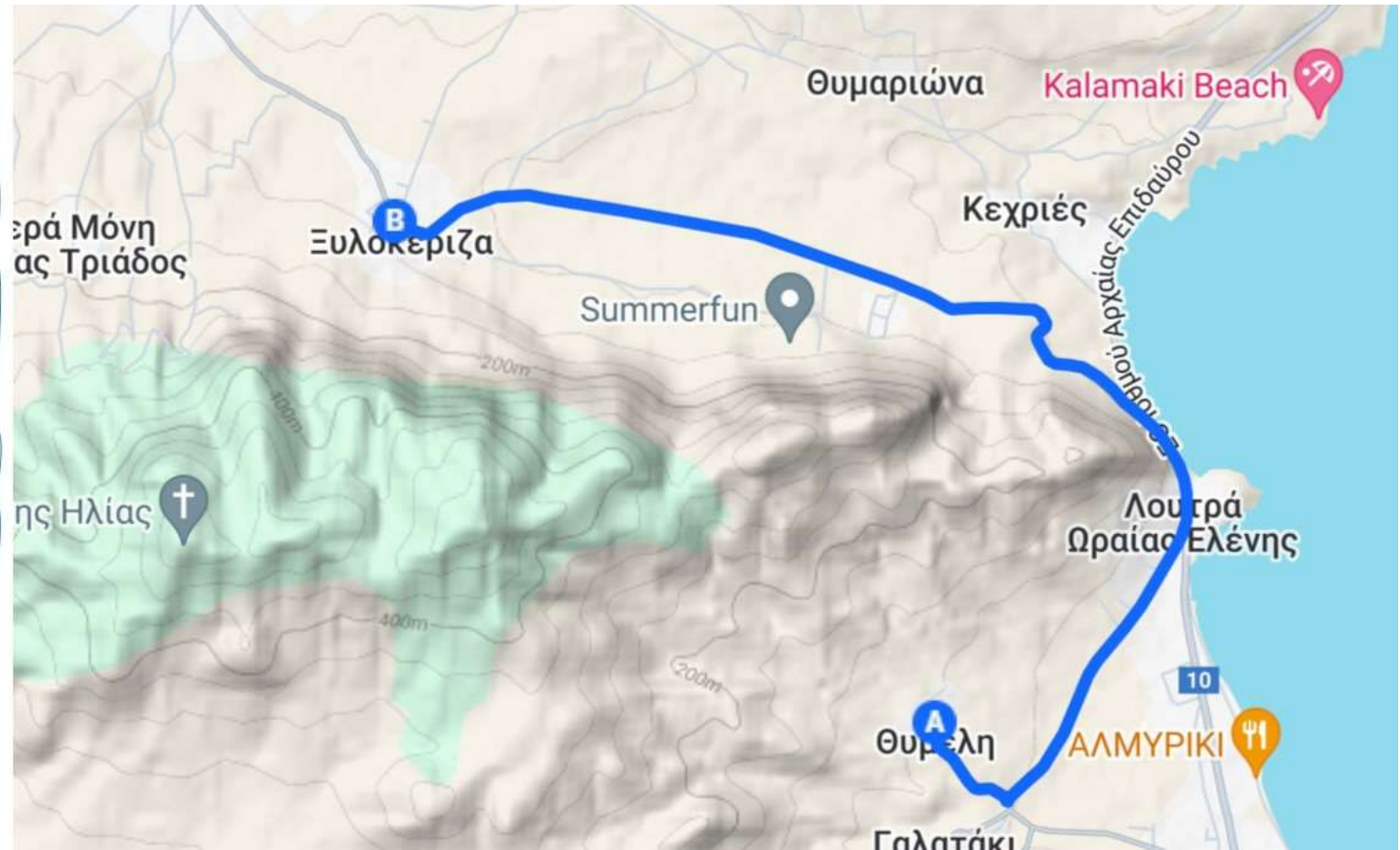

όδευση διαφυγής (1^η εναλλακτική)

Οδηγίες μερικής απομάκρυνσης από
Λουτρά Ωραίας Ελένης προς Κάτω Αλμυρή

Από Α) εκκλησία Αγίου Κωνσταντίνου προς
Β) Δημοτικό σχολείο Κάτω Αλμυρής
ΚΑΤΕΥΘΥΝΣΗ ΔΕΞΙΑ ΠΡΟΣ Ε.Ο.
ΙΣΘΜΟΥ ΑΡΧΑΙΑΣ ΕΠΙΔΑΥΡΟΥ

όδευση διαφυγής (2^η εναλλακτική)

Οδηγίες μερικής απομάκρυνσης από
Λουτρά Ωραίας Ελένης προς Ξυλοκέριζα

Από Α) εκκλησία Αγίου Κωνσταντίνου προς
Β) Πολιτιστικό Κέντρο Ξυλοκέριζας
ΚΑΤΕΥΘΥΝΣΗ ΑΡΙΣΤΕΡΑ ΠΡΟΣ Ε.Ο.
ΚΟΡΙΝΘΟΥ ΑΓΓΕΛΟΚΑΣΤΡΟΥ
ΕΥΘΕΙΑ Ε.Ο. ΙΣΘΜΟΥ ΑΡΧΑΙΑΣ
ΕΠΙΔΑΥΡΟΥ
ΑΡΙΣΤΕΡΑ ΠΡΟΣ Ε.Ο. ΚΟΡΙΝΘΟΥ
ΑΓΓΕΛΟΚΑΣΤΡΟΥ



Σχέδιο Αντιμετώπισης Εκτάκτων Αναγκών Εξ Αιτίας Δασικών Πυρκαγιών Δήμου Κορινθίων Έκδοση 2024

όδευση διαφυγής

Οδηγίες από Νέα Αλμυρή προς Κάτω Αλμυρή

Από Α) Νέα Αλμυρή προς

Β) Δημοτικό σχολείο κάτω Αλμυρής

A1) ΚΑΤΕΥΘΥΝΣΗ ΒΟΡΕΙΟΑΝΑΤΟΛΙΚΑ
ΠΡΟΣ Ε.Ο. ΚΟΡΙΝΘΟΥ

ΑΓΓΕΛΟΚΑΣΤΡΟΥ

ΑΡΙΣΤΕΡΑ Ε.Ο. ΚΟΡΙΝΘΟΥ

ΑΓΓΕΛΟΚΑΣΤΡΟΥ

ΔΕΞΙΑ Ε.Ο. ΙΣΘΜΟΥ ΑΡΧΑΙΑΣ

ΕΠΙΔΑΥΡΟΥ

A2) ΚΑΤΕΥΘΥΝΣΗ ΑΝΑΤΟΛΙΚΑ

ΑΡΙΣΤΕΡΑ Ε.Ο. ΙΣΘΜΟΥ ΑΡΧΑΙΑΣ

ΕΠΙΔΑΥΡΟΥ

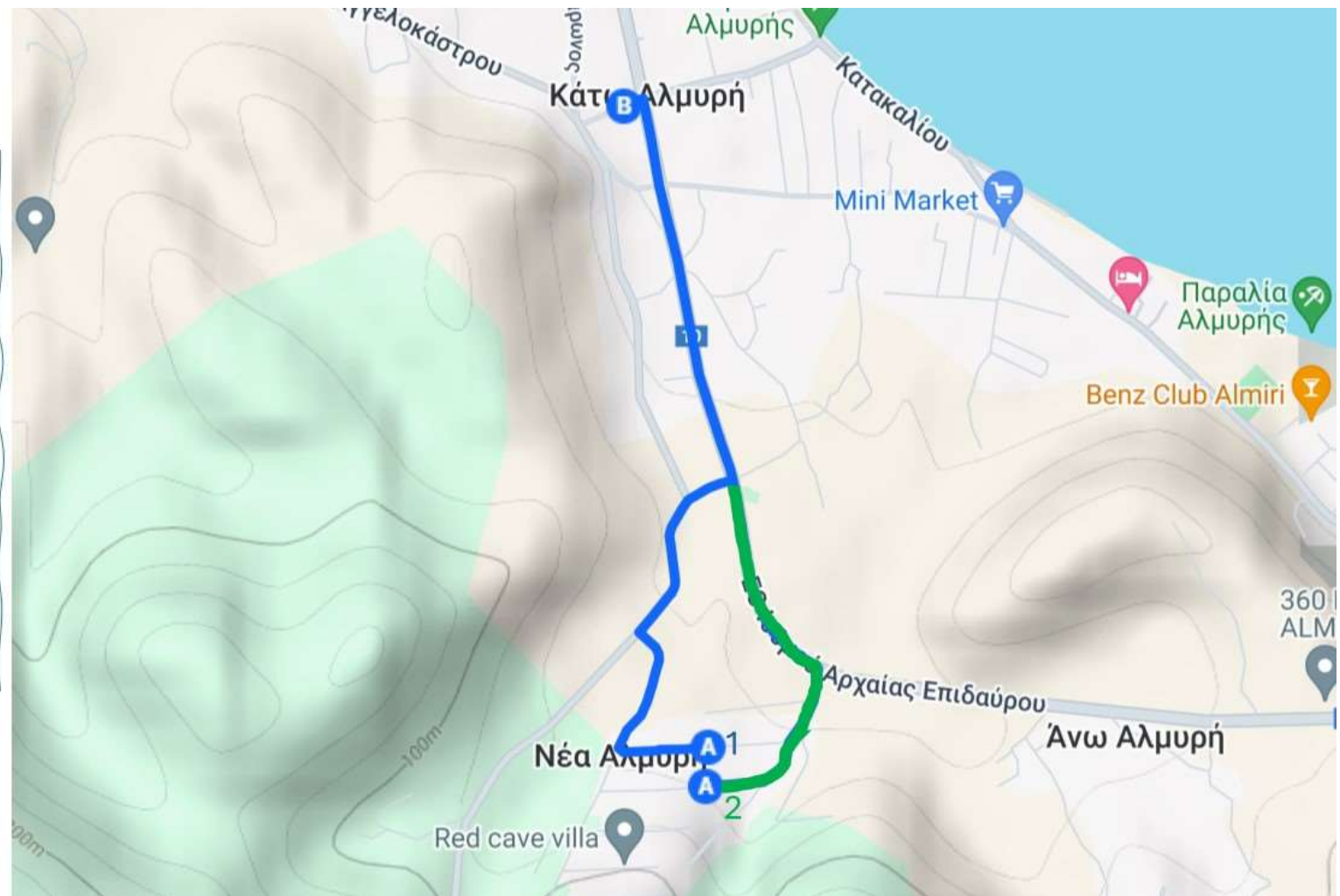

όδευση διαφυγής

Οδηγίες από Ντράσσα προς Κάτω Αλμυρή

Από Α) Ντράσσα προς
 Β) Δημοτικό σχολείο κάτω Αλμυρής

ΚΑΤΕΥΘΥΝΣΗ ΒΟΡΕΙΟΑΝΑΤΟΛΙΚΑ
 ΠΡΟΣ Ε.Ο. ΚΟΡΙΝΘΟΥ
 ΑΓΓΕΛΟΚΑΣΤΡΟΥ

ΔΕΞΙΑ Ε.Ο. ΚΟΡΙΝΘΟΥ
 ΑΓΓΕΛΟΚΑΣΤΡΟΥ

ΑΡΙΣΤΕΡΑ Ε.Ο. ΙΣΘΜΟΥ ΑΡΧΑΙΑΣ
 ΕΠΙΔΑΥΡΟΥ

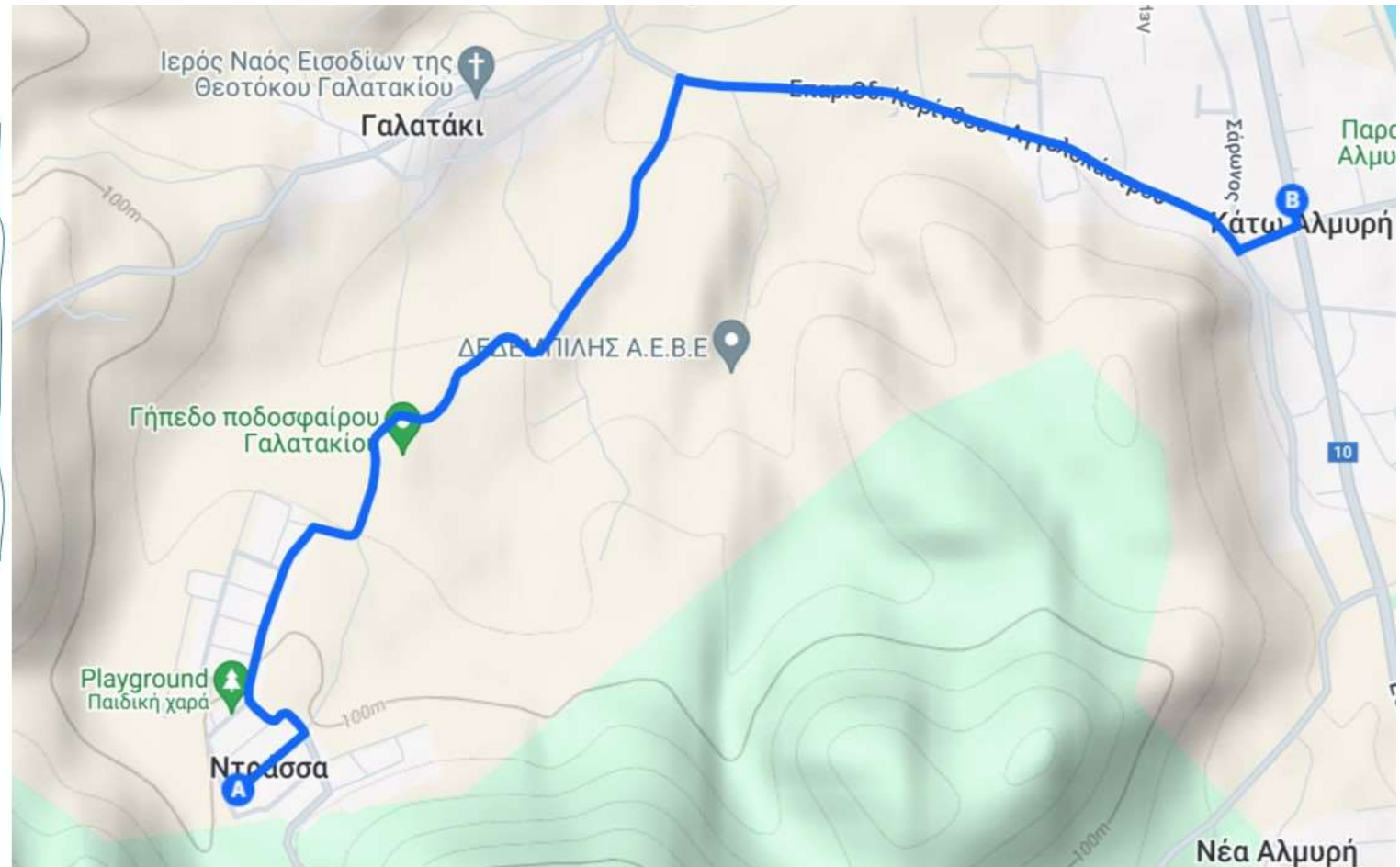

όδευση διαφυγής (1^η εναλλακτική)

Οδηγίες από Ρειτό προς Κάτω Αλμυρή
 Από Α) εκκλησία Ρειτού προς
 Β) Δημοτικό σχολείο Κάτω Αλμυρής
 ΚΑΤΕΥΘΥΝΣΗ ΒΟΡΕΙΑ ΣΤΗΝ Ε.Ο.
 ΚΟΡΙΝΘΟΥ ΑΓΓΕΛΟΚΑΣΤΡΟΥ
 ΔΕΞΙΑ Ε.Ο. ΚΟΡΙΝΘΟΥ ΕΠΙΔΑΥΡΟΥ
 ΑΡΙΣΤΕΡΑ Ε.Ο. ΙΣΘΜΟΥ ΑΡΧΑΙΑΣ
 ΕΠΙΔΑΥΡΟΥ

όδευση διαφυγής (2^η εναλλακτική)

Οδηγίες από Ρειτό προς Σοφικό
 Από Α) εκκλησία Ρειτού προς
 Β) Δημοτικό σχολείο Σοφικού
 ΚΑΤΕΥΘΥΝΣΗ ΝΟΤΙΟΑΝΑΤΟΛΙΚΑ
 ΣΤΗΝ Ε.Ο. ΚΟΡΙΝΘΟΥ
 ΑΓΓΕΛΟΚΑΣΤΡΟΥ
 ΑΡΙΣΤΕΡΑ Ε.Ο. ΚΟΡΙΝΘΟΥ ΕΠΙΔΑΥΡΟΥ

όδευση διαφυγής (3^η εναλλακτική)

Οδηγίες από Ρειτό προς Άγιο Ιωάννη
 Από Α) εκκλησία Ρειτού προς
 Β) πλατεία Αγίου Ιωάννη
 ΚΑΤΕΥΘΥΝΣΗ ΒΟΡΕΙΑ Ε.Ο. ΚΟΡΙΝΘΟΥ
 ΑΓΓΕΛΟΚΑΣΤΡΟΥ / Ε.Ο. ΚΟΡΙΝΘΟΥ
 ΕΠΙΔΑΥΡΟΥ

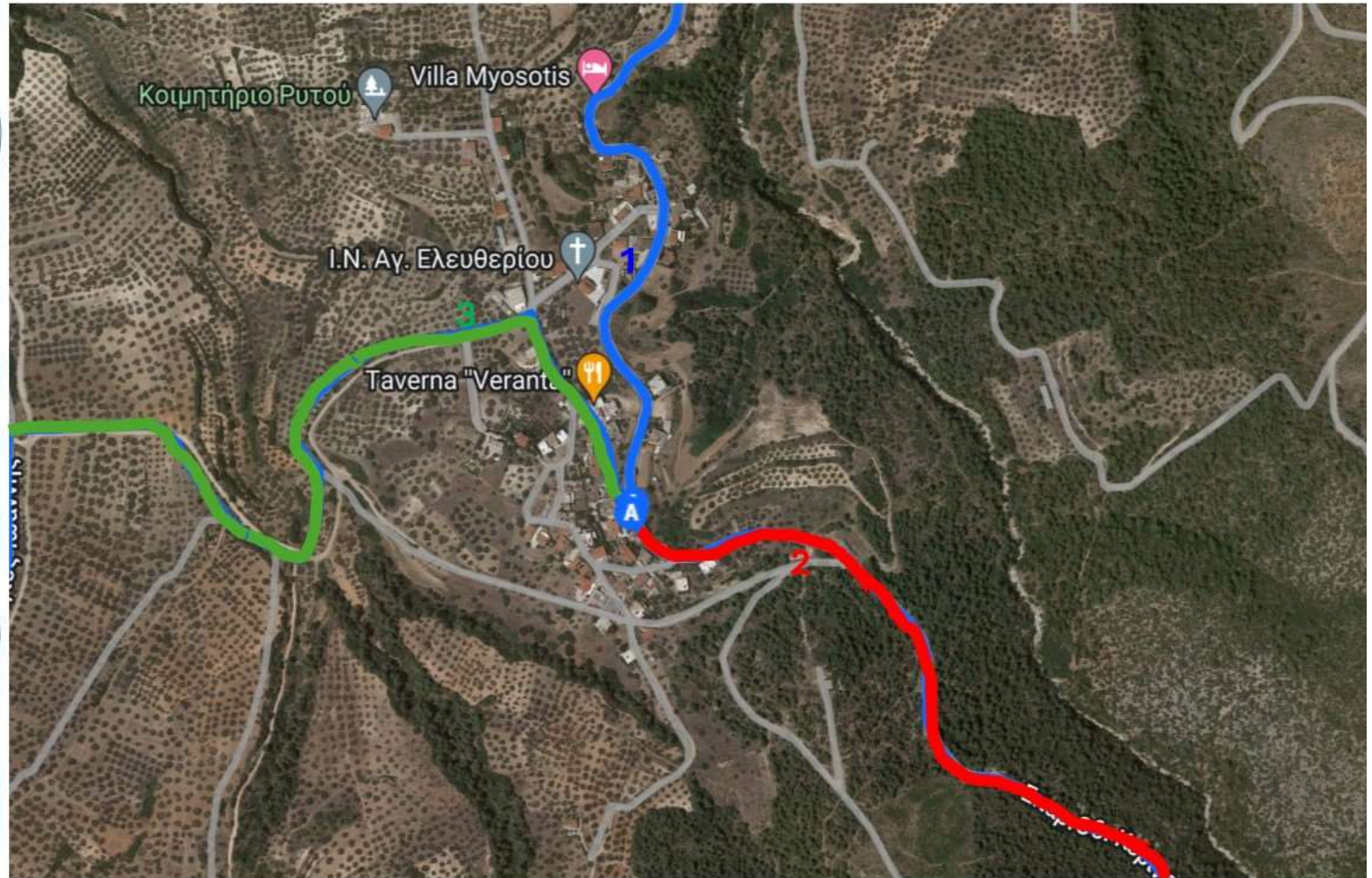

Οδηγίες από Κατακάλι προς Κάτω Αλμυρή

όδευση διαφυγής (1^η εναλλακτική)

Από Α) εκκλησία Κατακαλίου προς Β) Δημοτικό σχολείο Κάτω Αλμυρής

ΚΑΤΕΥΘΥΝΣΗ ΔΥΤΙΚΑ ΠΡΟΣ ΚΑΤΑΚΑΛΙΟΥ
ΑΡΙΣΤΕΡΑ ΠΡΟΣ Ε.Ο. ΙΣΘΜΟΥ ΑΡΧΑΙΑΣ ΕΠΙΔΑΥΡΟΥ

όδευση διαφυγής (2^η εναλλακτική)

ΚΑΤΕΥΘΥΝΣΗ ΔΥΤΙΚΑ ΠΡΟΣ Ε.Ο. ΙΣΘΜΟΥ ΑΡΧΑΙΑΣ ΕΠΙΔΑΥΡΟΥ
ΔΕΞΙΑ Ε.Ο. ΙΣΘΜΟΥ ΑΡΧΑΙΑΣ ΕΠΙΔΑΥΡΟΥ

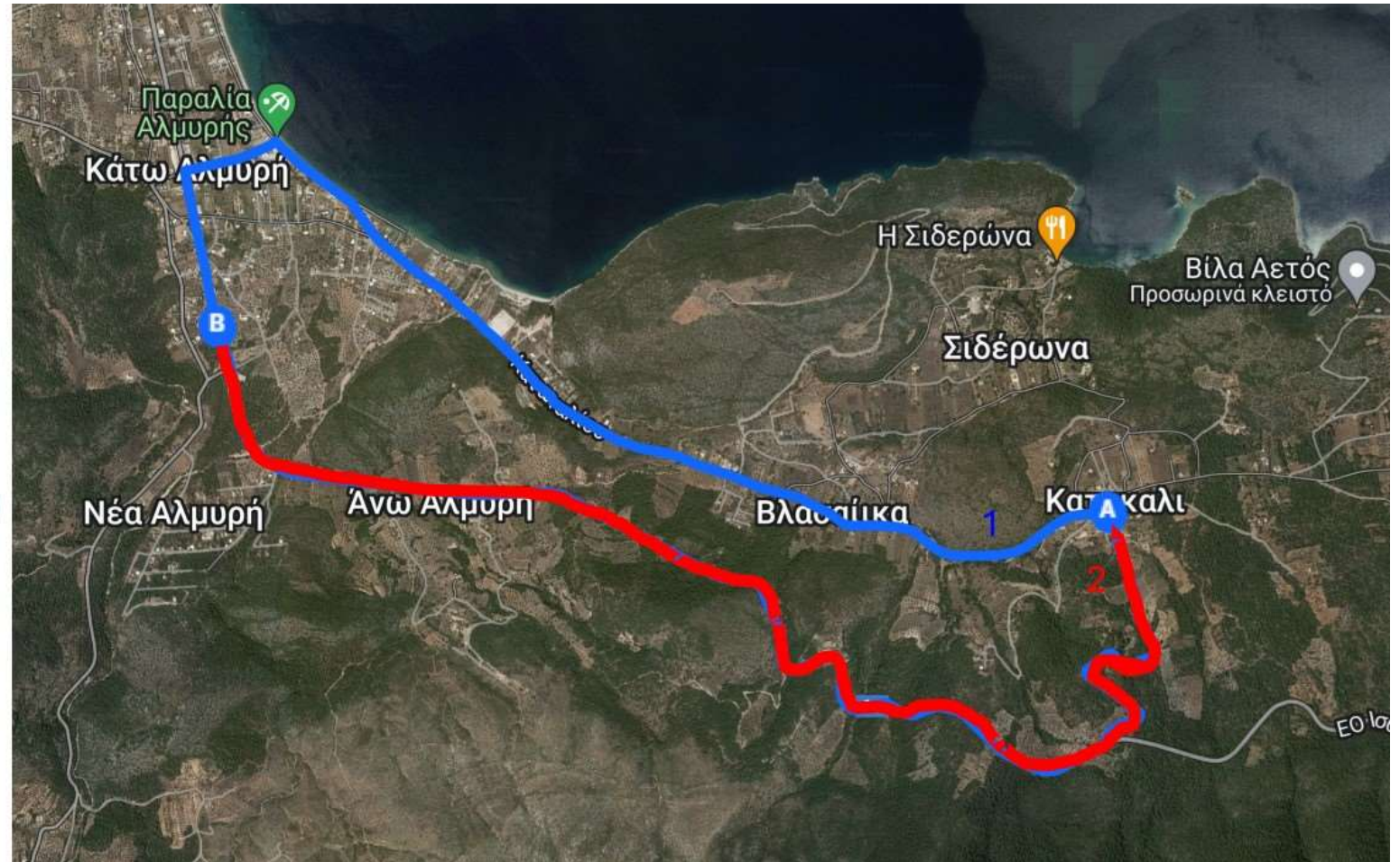

όδευση διαφυγής

Οδηγίες από Αρακούκια προς Κατακάλι

Από Α) Αρακούκια προς
Β) Εκκλησία Κατακαλίου

ΚΑΤΕΥΘΥΝΣΗ ΒΟΡΕΙΟΔΥΤΙΚΑ ΣΤΗΝ
ΚΑΤΑΚΑΛΙΟΥ
ΑΡΙΣΤΕΡΑ ΠΡΟΣ Ε.Ο. ΙΣΘΜΟΥ ΑΡΧΑΙΑΣ
ΕΠΙΔΑΥΡΟΥ

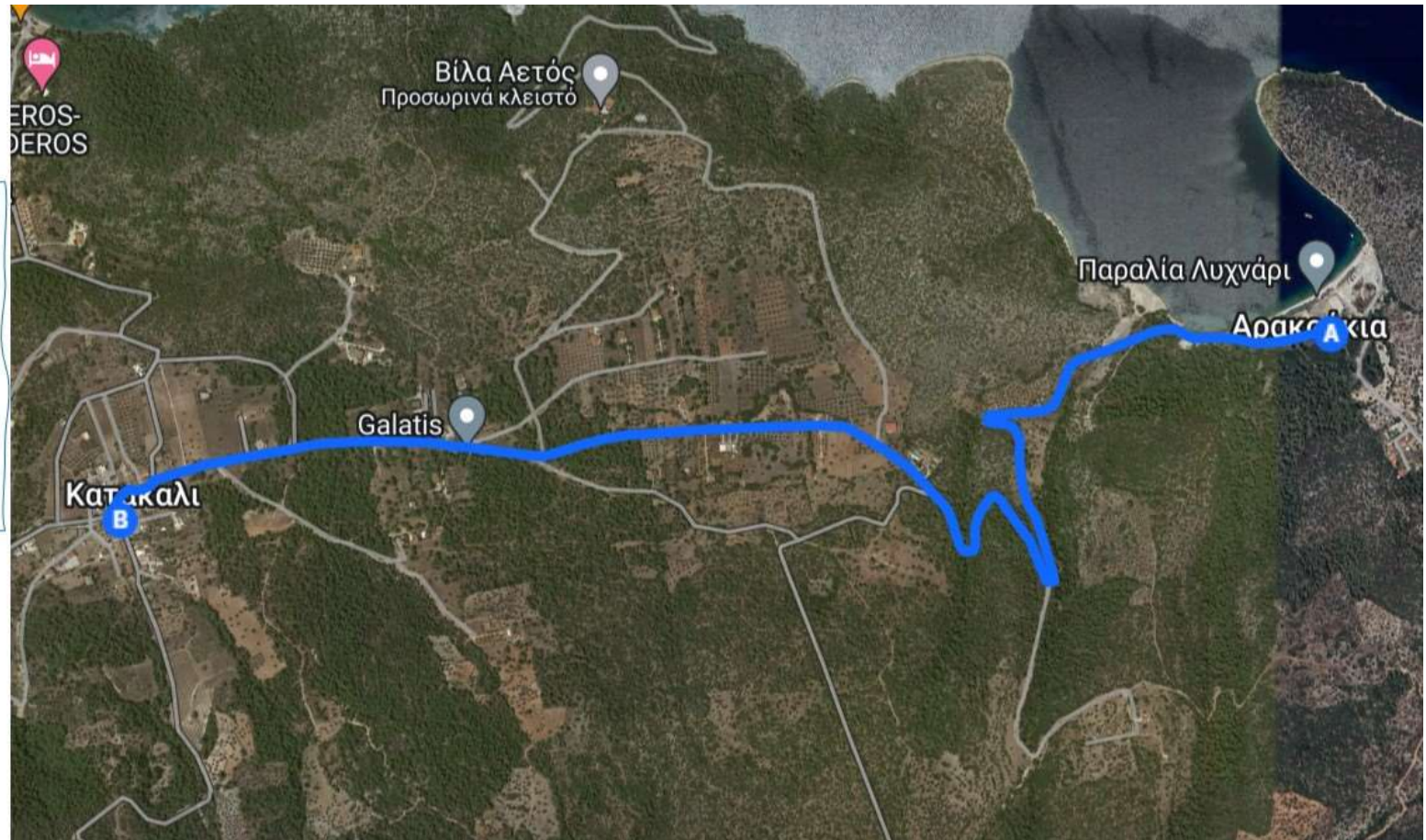

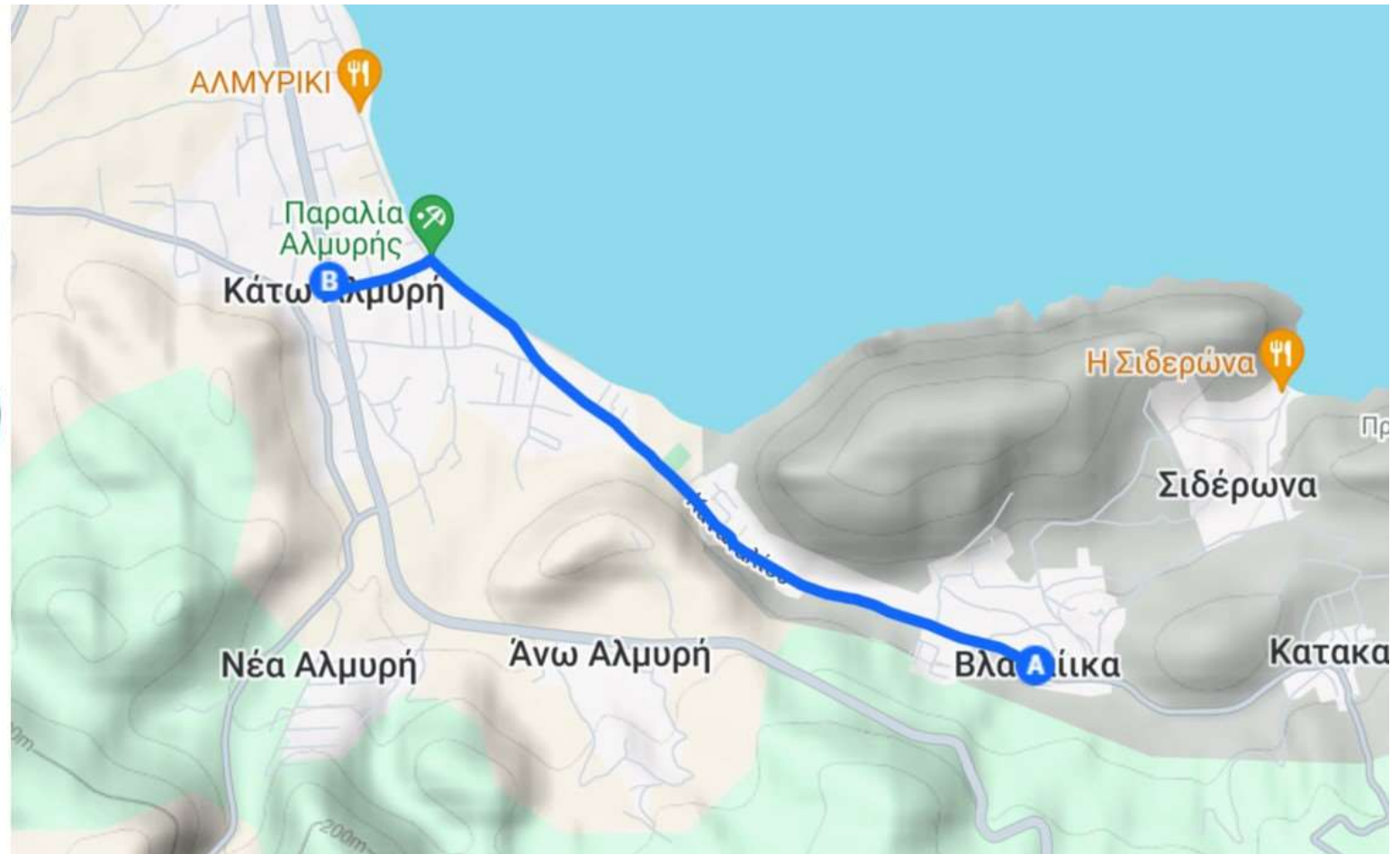
**όδευση διαφυγής**

Οδηγίες από Βλασαίικα προς Κάτω Αλμυρή

Από Α) Βλασαίικα προς
 Β) Δημοτικό σχολείο Κάτω Αλμυρής
 ΚΑΤΕΥΘΥΝΣΗ ΒΟΡΕΙΟΔΥΤΙΚΑ ΣΤΗΝ
 ΚΑΤΑΚΑΛΙΟΥ
 ΑΡΙΣΤΕΡΑ ΠΡΟΣ Ε.Ο. ΙΣΘΜΟΥ ΑΡΧΑΙΑΣ
 ΕΠΙΔΑΥΡΟΥ

όδευση διαφυγής
Οδηγίες από Σιδερώνα προς Κατακάλι

Από Α) Σιδερώνα προς
Β) Εκκλησία Κατακαλίου
ΚΑΤΕΥΘΥΝΣΗ ΒΟΡΕΙΑΝΑΤΟΛΙΚΑ
ΔΕΞΙΑ ΠΡΟΣ ΚΑΤΑΚΑΛΙ

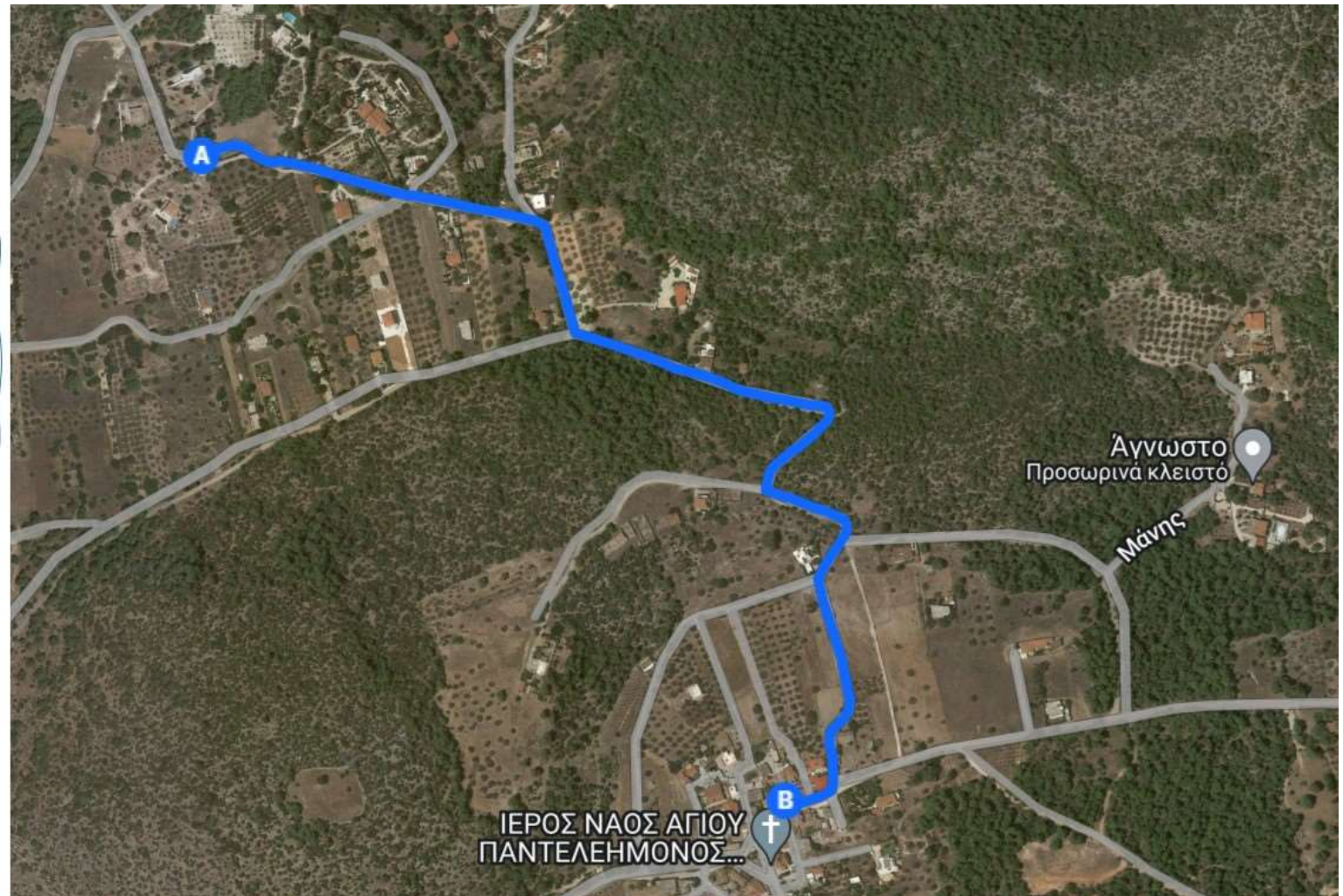

Σχέδιο Αντιμετώπισης Εκτάκτων Αναγκών Εξ Αιτίας Δασικών Πυρκαγιών Δήμου Κορινθίων Έκδοση 2024

ΜΕΡΙΚΗ Ή ΟΛΙΚΗ ΟΡΓΑΝΩΜΕΝΗ ΠΡΟΛΗΠΤΙΚΗ ΑΠΟΜΑΚΡΥΝΣΗ ΠΟΛΙΤΩΝ											
ΔΗΜΟΣ ΚΟΡΙΝΘΟΥ											
ΤΟΠΙΚΗ ΚΟΙΝΟΤΗΤΑ	ΜΟΝΙΜΟΣ ΠΛΗΘΥΣΜΟΣ	ΚΑΤΑ ΠΕΡΙΠΤΩΣΗ (τουρίστες κλπ)	ΧΩΡΟΣ ΑΡΧΙΚΗΣ ΣΥΓΚΕΝΤΡΩΣΗΣ	ΧΩΡΟΣ ΚΑΤΑΦΥΓΗΣ	ΟΔΕΥΣΗ ΔΙΑΦΥΣΗΣ	ΜΟΝΟΔΡΟΜΗΣΗ (ΝΑΙ/ΟΧΙ)	ΤΡΟΠΟΣ ΑΠΟΜΑΚΡΥΝΣΗΣ (ΙΔΙΑ ΜΕΣΑ, ΜΕΣΑ ΔΗΜΟΥ, ΕΛΑΣ, ΕΚΑΒ κλπ)	ΤΡΟΠΟΣ ΕΝΗΜΕΡΩΣΗΣ	ΕΥΑΛΩΤΕΣ ΟΜΑΔΕΣ (ΝΑΙ/ΟΧΙ)	ΑΡΙΘΜΩΝ ΕΥΑΛΩΤΩΝ ΑΤΟΜΩΝ	ΜΗΤΡΩΟ ΕΥΑΛΩΤΗΣ ΟΜΑΔΑΣ (ΝΑΙ/ΟΧΙ)
ΔΗΜΟΤΙΚΗ ΕΝΟΤΗΤΑ ΣΟΛΥΓΕΙΑΣ											
ΚΟΙΝΟΤΗΤΑ ΣΟΦΙΚΟΥ 1.287											
Σοφικό	1.203		ΔΗΜΟΤΙΚΟ ΣΧΟΛΕΙΟ	ΕΚΚΛΗΣΙΑ ΑΓΓΕΛΟΚΑΣΤΡΟΥ	ΚΑΤΕΥΘΥΝΣΗ ΒΟΡΕΙΑ ΑΡΙΣΤΕΡΑ Ε.Ο. ΚΟΡΙΝΘΟΥ ΑΓΓΕΛΟΚΑΣΤΡΟΥ	ΟΧΙ	ΙΔΙΑ ΜΕΣΑ ΚΑΙ ΜΕΣΑ ΔΗΜΟΥ ΚΑΤΑ ΠΕΡΙΠΤΩΣΗ	Κρούση καμπίνας, ΠΟΡΤΑ-ΠΟΡΤΑ, Ανακοίνωση με μεγάφωνο, ΕΛΑΣ, Εθελοντικές ομάδες, ΜΜΕ			
Άγιος Βλάσσης	15			ΔΗΜΟΤΙΚΟ ΣΧΟΛΕΙΟ ΣΟΦΙΚΟΥ	Α) ΚΑΤΕΥΘΥΝΣΗ ΝΟΤΙΑ ΣΤΗΝ Ε.Ο. ΙΣΘΜΟΥ ΑΡΧΑΙΑΣ ΕΠΙΔΑΥΡΟΥ ΔΕΞΙΑ ΚΟΙΝΟΤΙΚΟ ΔΡΟΜΟ Β) ΚΑΤΕΥΘΥΝΣΗ ΒΟΡΕΙΑ ΣΤΗΝ Ε.Ο. ΙΣΘΜΟΥ ΑΡΧΑΙΑΣ ΕΠΙΔΑΥΡΟΥ ΑΡΙΣΤΕΡΑ Ε.Ο. ΚΟΡΙΝΘΟΥ ΕΠΙΔΑΥΡΟΥ	ΟΧΙ	ΙΔΙΑ ΜΕΣΑ				
Κιουρκάτι	4			ΕΚΚΛΗΣΙΑ ΚΟΡΦΟΥ	ΚΑΤΕΥΘΥΝΣΗ ΝΟΤΙΑ ΜΕΣΩ ΑΝΩΝΥΜΟΥ ΔΡΟΜΟΥ ΠΡΟΣ ΚΟΡΦΟ	ΝΑΙ	ΙΔΙΑ ΜΕΣΑ				
Μονή Αγίας Μαρίνης	20			Άγιος Βλάσσης ή ΔΗΜΟΤΙΚΟ ΣΧΟΛΕΙΟ ΚΑΤΩ ΑΛΜΥΡΗΣ	ΚΑΤΕΥΘΥΝΣΗ ΝΟΤΙΟΔΥΤΙΚΑ (δρόμος περιορισμένης χρήσης) ΠΡΟΣ Ε.Ο. ΙΣΘΜΟΥ ΑΡΧΑΙΑΣ ΕΠΙΔΑΥΡΟΥ ΑΡΙΣΤΕΡΑ Ε.Ο. ΙΣΘΜΟΥ ΑΡΧΑΙΑΣ ΕΠΙΔΑΥΡΟΥ ΠΑ ΆΓΙΟ ΒΛΑΣΣΗ Η ΔΕΞΙΑ Ε.Ο. ΙΣΘΜΟΥ ΑΡΧΑΙΑΣ ΕΠΙΔΑΥΡΟΥ ΠΑ ΔΗΜΟΤΙΚΟ ΣΧΟΛΕΙΟ ΚΑΤΩ ΑΛΜΥΡΗΣ	ΟΧΙ	ΙΔΙΑ ΜΕΣΑ				
Πευκάλι (μερική αποκάκρυνση)				ΔΕΝ ΥΠΑΡΧΕΙ	ΚΑΤΕΥΘΥΝΣΗ ΑΝΑΤΟΛΙΚΑ ΣΤΗΝ ΑΛΚΥΩΝΙΔΩΝ ΠΡΟΣ ΛΕΩΦ. ΑΜΑΡΥΛΛΙΔΟΣ ΔΕΞΙΑ ΑΦΡΟΔΙΤΗΣ ΚΑΙ ΛΕΩΦ. ΑΜΑΡΥΛΛΙΔΟΣ ΔΕΞΙΑ ΛΕΩΦ. ΣΟΦΙΚΟΥ ΠΡΟΣ Ε.Ο. ΙΣΘΜΟΥ ΑΡΧΑΙΑΣ ΕΠΙΔΑΥΡΟΥ	ΝΑΙ	ΙΔΙΑ ΜΕΣΑ				
Φραγκολίμανο	5			ΔΕΝ ΥΠΑΡΧΕΙ	ΚΑΤΕΥΘΥΝΣΗ ΠΡΟΣ ΓΛΑΡΩΝ ΚΑΙ ΛΕΩΦ. ΑΜΑΡΥΛΛΙΔΟΣ ΔΕΞΙΑ ΑΦΡΟΔΙΤΗΣ ΚΑΙ ΛΕΩΦ. ΑΜΑΡΥΛΛΙΔΟΣ ΔΕΞΙΑ ΛΕΩΦ. ΣΟΦΙΚΟΥ ΠΡΟΣ Ε.Ο. ΙΣΘΜΟΥ ΑΡΧΑΙΑΣ ΕΠΙΔΑΥΡΟΥ	ΝΑΙ	ΙΔΙΑ ΜΕΣΑ				
ΚΟΙΝΟΤΗΤΑ ΑΓΓΕΛΟΚΑΣΤΡΟΥ											
Αγγελοκάστρο	261		ΕΚΚΛΗΣΙΑ ΑΓΓΕΛΟΚΑΣΤΡΟΥ	ΠΛΑΤΕΙΑ ΑΓΙΟΥ ΙΩΑΝΝΗ	ΚΑΤΕΥΘΥΝΣΗ ΔΥΤΙΚΑ ΠΡΟΣ Ε.Ο. ΚΟΡΙΝΘΟΥ ΑΓΓΕΛΟΚΑΣΤΡΟΥ ΔΕΞΙΑ ΑΓΙΟ ΑΓΙΟ ΠΑΝΤΕΛΕΗΜΟΝΑ ΚΑΙ ΟΛΟ ΔΕΞΙΑ	ΟΧΙ	ΙΔΙΑ ΜΕΣΑ ΚΑΙ ΜΕΣΑ ΔΗΜΟΥ ΚΑΤΑ ΠΕΡΙΠΤΩΣΗ				
ΚΟΙΝΟΤΗΤΑ ΚΟΡΦΟΥ 319											
Κόρφου	295		ΕΚΚΛΗΣΙΑ ΚΟΡΦΟΥ	ΚΑΤΑ ΠΕΡΙΠΤΩΣΗ	ΚΑΤΕΥΘΥΝΣΗ ΝΟΤΙΑ ΠΡΟΣ Ε.Ο. ΚΟΡΦΟΥ ΚΑΙ ΠΡΟΣ Ε.Ο. ΙΣΘΜΟΥ ΑΡΧΑΙΑΣ ΕΠΙΔΑΥΡΟΥ	ΟΧΙ	ΙΔΙΑ ΜΕΣΑ ΚΑΙ ΜΕΣΑ ΔΗΜΟΥ ΚΑΤΑ ΠΕΡΙΠΤΩΣΗ				
Άγιος Πέτρος	4		ΕΚΚΛΗΣΙΑ ΚΟΡΦΟΥ	ΕΚΚΛΗΣΙΑ ΚΟΡΦΟΥ	ΚΑΤΕΥΘΥΝΣΗ ΔΥΤΙΚΑ ΠΡΟΣ ΕΠΑΡΧΙΑΚΟΥΣ ΟΔΟΥΣ ΚΟΡΦΟΥ	ΟΧΙ	ΙΔΙΑ ΜΕΣΑ ΚΑΙ ΜΕΣΑ ΔΗΜΟΥ ΚΑΤΑ ΠΕΡΙΠΤΩΣΗ				
Κάβος	11		ΕΚΚΛΗΣΙΑ ΚΟΡΦΟΥ	ΕΚΚΛΗΣΙΑ ΚΟΡΦΟΥ	ΚΑΤΕΥΘΥΝΣΗ ΒΟΡΕΙΟΔΥΤΙΚΑ ΠΡΟΣ ΕΠΑΡΧΙΑΚΗ ΟΔΟΣ ΚΟΡΦΟΥ	ΝΑΙ	ΙΔΙΑ ΜΕΣΑ				
Ήλιος	9		ΕΚΚΛΗΣΙΑ ΚΟΡΦΟΥ	ΕΚΚΛΗΣΙΑ ΚΟΡΦΟΥ	ΕΠΑΡΧΙΑΚΗ ΟΔΟΣ ΚΟΡΦΟΥ	ΝΑΙ	ΙΔΙΑ ΜΕΣΑ				

όδευση διαφυγής

Οδηγίες από Σοφικό προς Αγγελόκαστρο

Από Α) Δημοτικό Σχολείο Σοφικού προς

Β) εκκλησία Αγγελόκαστρου

ΚΑΤΕΥΘΥΝΣΗ ΒΟΡΕΙΑ

ΑΡΙΣΤΕΡΑ Ε.Ο. ΚΟΡΙΝΘΟΥ

ΑΓΓΕΛΟΚΑΣΤΡΟΥ

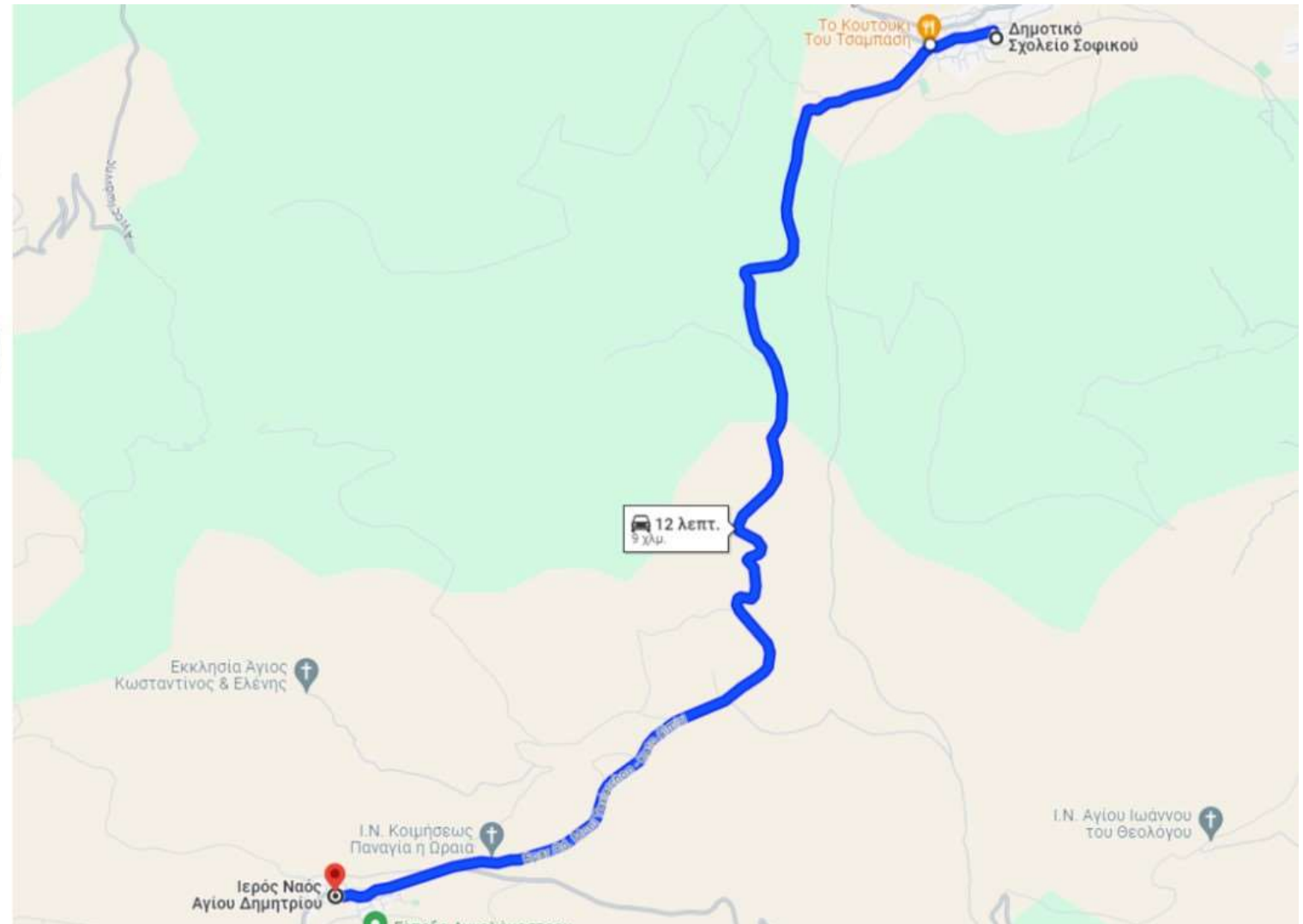

Σχέδιο Αντιμετώπισης Εκτάκτων Αναγκών Εξ Αιτίας Δασικών Πυρκαγιών Δήμου Κορινθίων Έκδοση 2024

όδευση διαφυγής

Οδηγίες από Άγιο Βλάσση προς Σοφικό

Από Α) ΆΓΙΟ ΒΛΑΣΣΗ προς

Β) Δημοτικό σχολείο Σοφικού

A1) ΚΑΤΕΥΘΥΝΣΗ ΝΟΤΙΑ ΣΤΗΝ Ε.Ο.
ΙΣΘΜΟΥ ΑΡΧΑΙΑΣ ΕΠΙΔΑΥΡΟΥ
ΔΕΞΙΑ ΚΟΙΝΟΤΙΚΟ ΔΡΟΜΟ

A2) ΚΑΤΕΥΘΥΝΣΗ ΒΟΡΕΙΑ ΣΤΗΝ Ε.Ο.
ΙΣΘΜΟΥ ΑΡΧΑΙΑΣ ΕΠΙΔΑΥΡΟΥ
ΑΡΙΣΤΕΡΑ Ε.Ο. ΚΟΡΙΝΘΟΥ ΕΠΙΔΑΥΡΟΥ

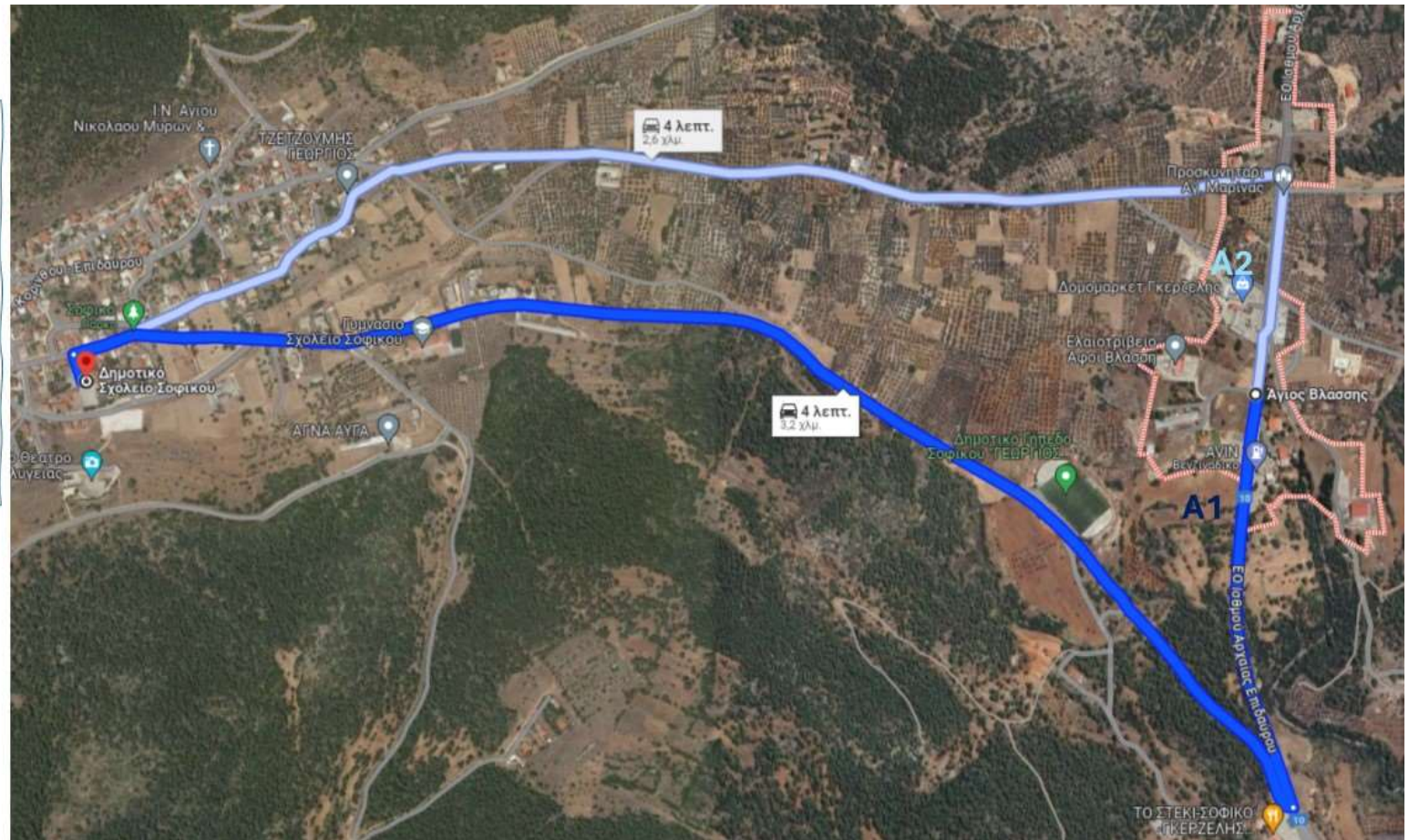

όδευση διαφυγής

Οδηγίες από Κιουρκάτι προς Κόρφο

Από Α) Κιουρκάτι προς
Β) εκκλησία Κόρφου
ΚΑΤΕΥΘΥΝΣΗ ΝΟΤΙΑ
ΜΕΣΩ ΑΝΩΝΥΜΟΥ ΔΡΟΜΟΥ ΠΡΟΣ
ΚΟΡΦΟ

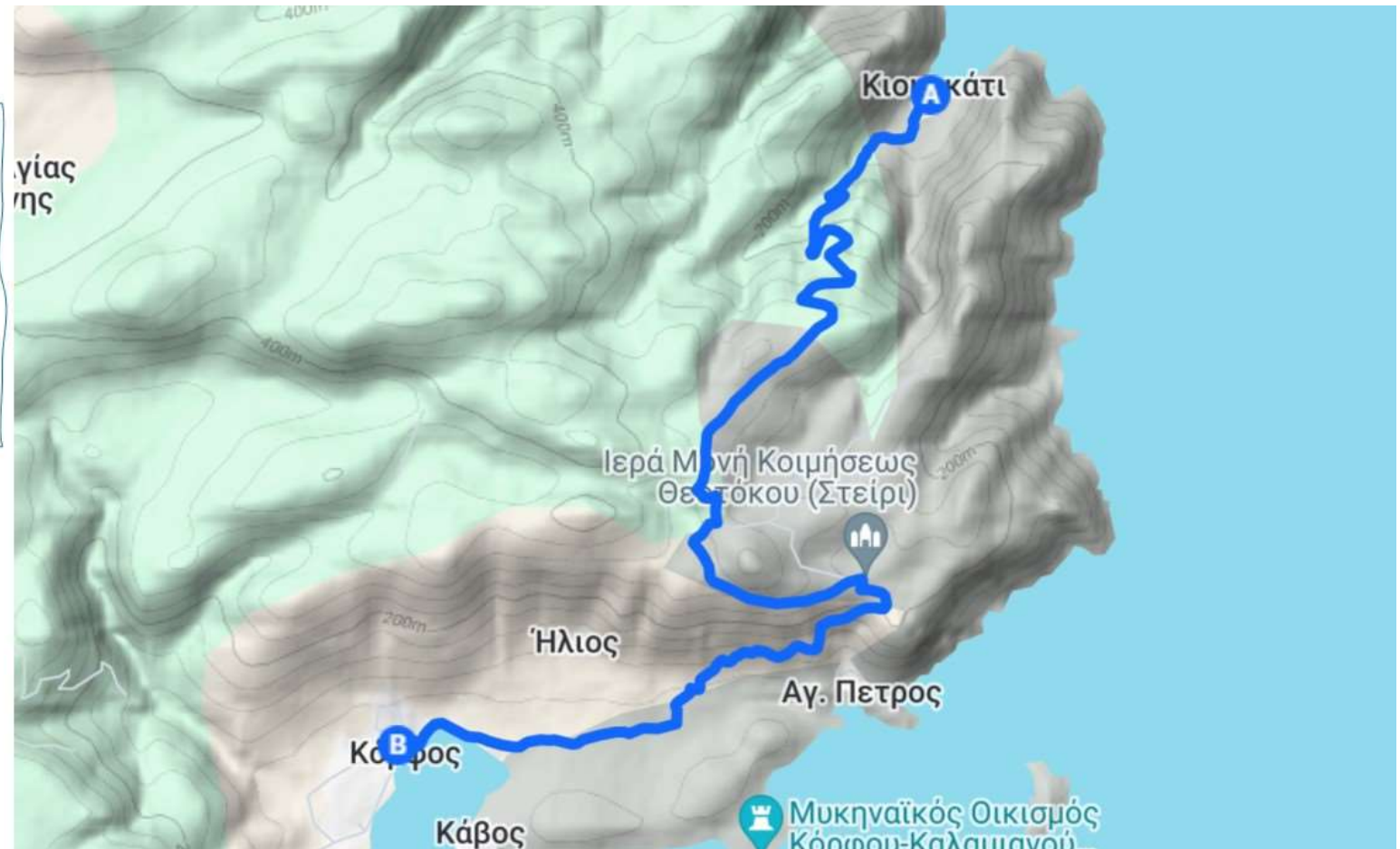

όδευση διαφυγής

Οδηγίες από Ιερά Μονή Αγίας Μαρίνας
προς Άγιο Βλάσση

Από Ιερά Μονή Αγίας Μαρίνας προς
Ε.Ο. ΙΣΘΜΟΥ ΑΡΧΑΙΑΣ ΕΠΙΔΑΥΡΟΥ
ΚΑΤΕΥΘΥΝΣΗ ΝΟΤΙΟΔΥΤΙΚΑ (δρόμος
περιορισμένης χρήσης)
ΠΡΟΣ Ε.Ο. ΙΣΘΜΟΥ ΑΡΧΑΙΑΣ
ΕΠΙΔΑΥΡΟΥ
ΑΡΙΣΤΕΡΑ Ε.Ο. ΙΣΘΜΟΥ ΑΡΧΑΙΑΣ
ΕΠΙΔΑΥΡΟΥ ΓΙΑ ΆΓΙΟ ΒΛΑΣΣΗ Ή
ΔΕΞΙΑ Ε.Ο. ΙΣΘΜΟΥ ΑΡΧΑΙΑΣ
ΕΠΙΔΑΥΡΟΥ ΓΙΑ ΔΗΜΟΤΙΚΟ ΣΧΟΛΕΙΟ
ΚΑΤΩ ΑΛΜΥΡΗΣ

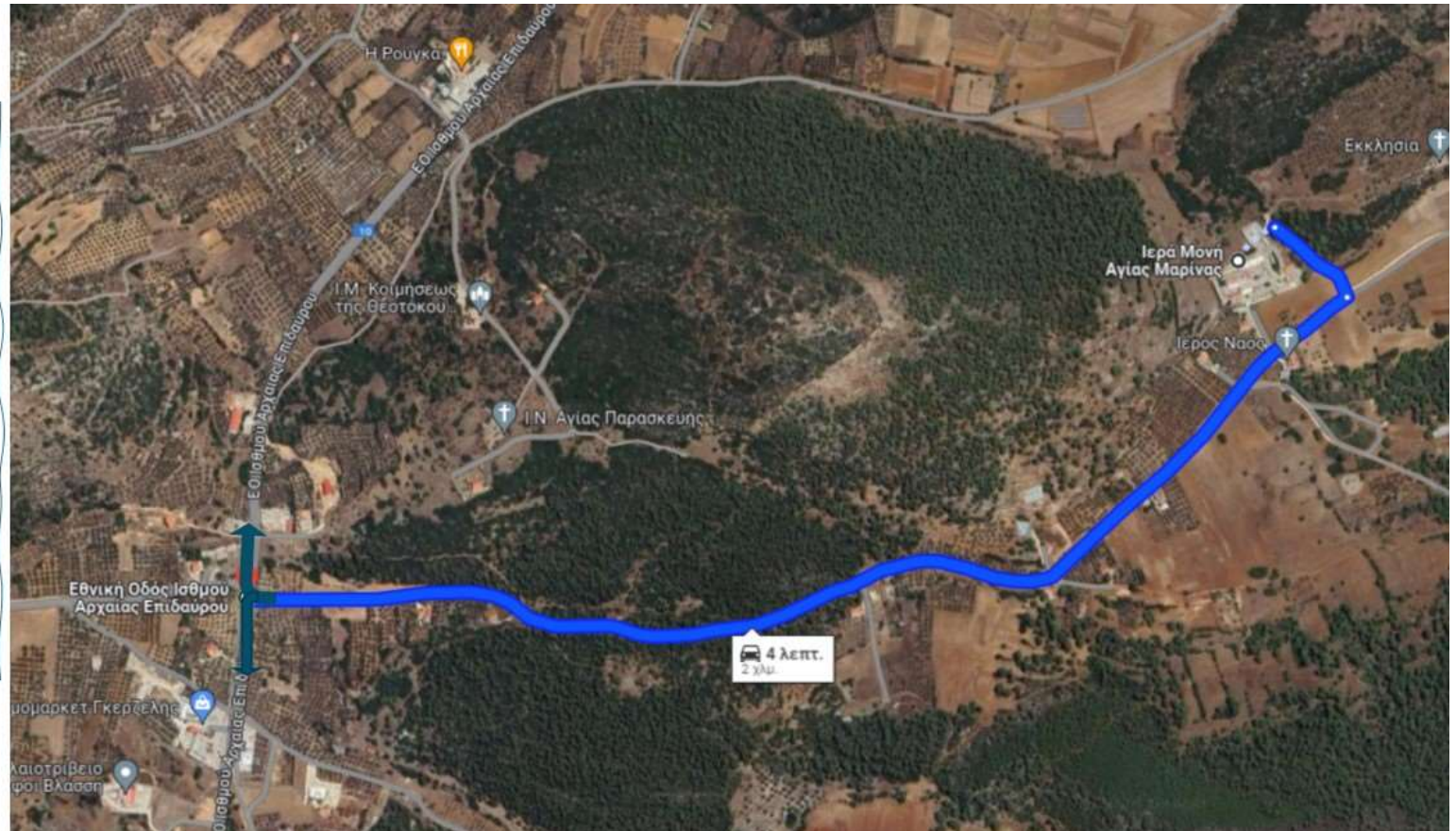

όδευση διαφυγής

Οδηγίες μερικής απομάκρυνσης από το βορειοδυτικό τμήμα του Πευκαλίου προς Ε.Ο. Ισθμού Αρχαίας Επιδαύρου

ΚΑΤΕΥΘΥΝΣΗ ΑΝΑΤΟΛΙΚΑ ΣΤΗΝ
 ΑΛΚΥΩΝΙΔΩΝ ΠΡΟΣ ΛΕΩΦ.
 ΑΜΑΡΥΛΛΙΔΟΣ
 ΔΕΞΙΑ ΑΦΡΟΔΙΤΗΣ ΚΑΙ ΛΕΩΦ.
 ΑΜΑΡΥΛΛΙΔΟΣ
 ΔΕΞΙΑ ΛΕΩΦ. ΣΟΦΙΚΟΥ ΠΡΟΣ Ε.Ο.
 ΙΣΘΜΟΥ ΑΡΧΑΙΑΣ ΕΠΙΔΑΥΡΟΥ

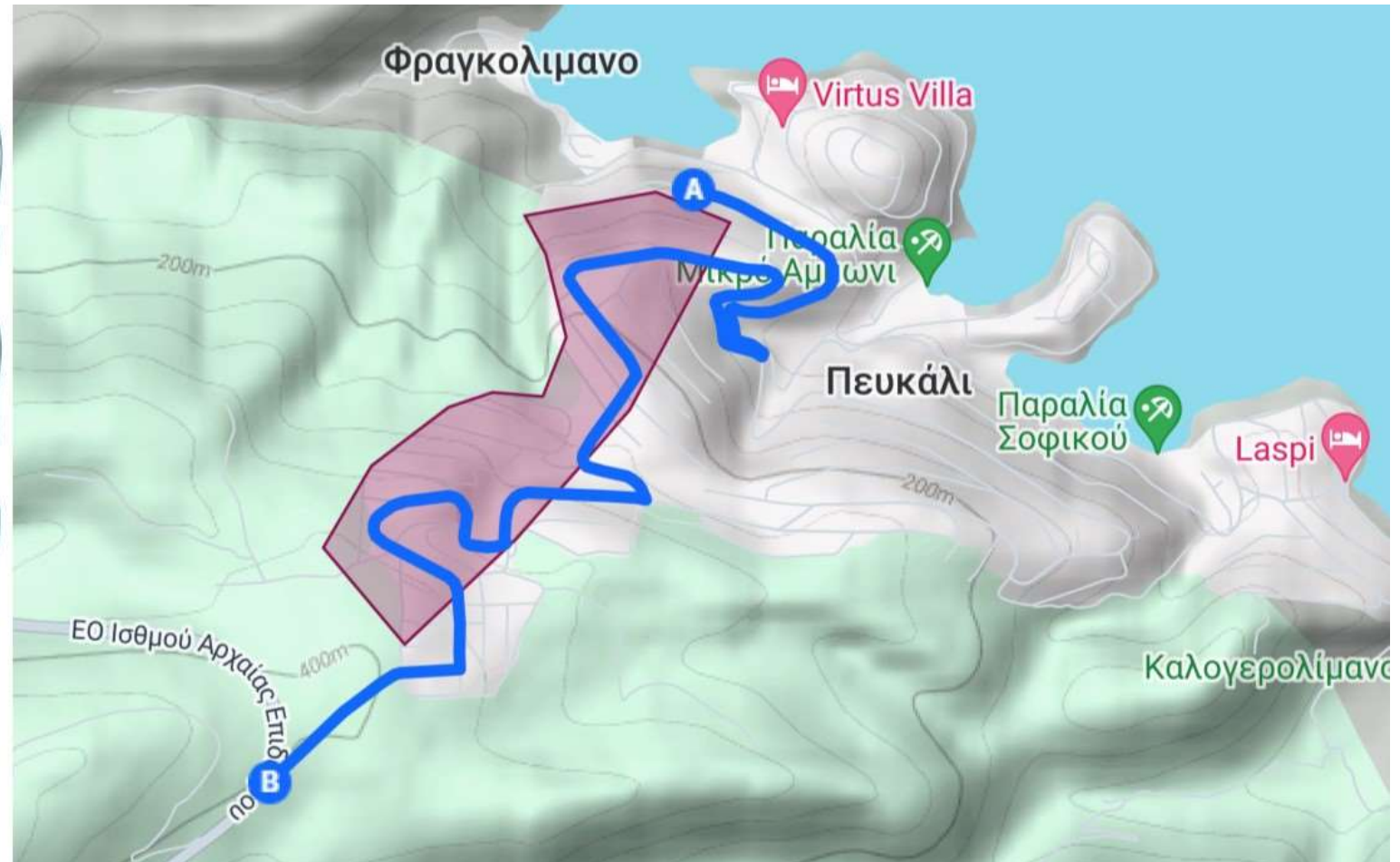

όδευση διαφυγής

Οδηγίες Φραγκολίμανο προς Ε.Ο. Ισθμού Αρχαίας Επιδαύρου

ΚΑΤΕΥΘΥΝΣΗ ΠΡΟΣ ΓΛΑΡΩΝ ΚΑΙ
ΛΕΩΦ. ΑΜΑΡΥΛΛΙΔΟΣ
ΔΕΞΙΑ ΑΦΡΟΔΙΤΗΣ ΚΑΙ ΛΕΩΦ.
ΑΜΑΡΥΛΛΙΔΟΣ
ΔΕΞΙΑ ΛΕΩΦ. ΣΟΦΙΚΟΥ ΠΡΟΣ Ε.Ο.
ΙΣΘΜΟΥ ΑΡΧΑΙΑΣ ΕΠΙΔΑΥΡΟΥ

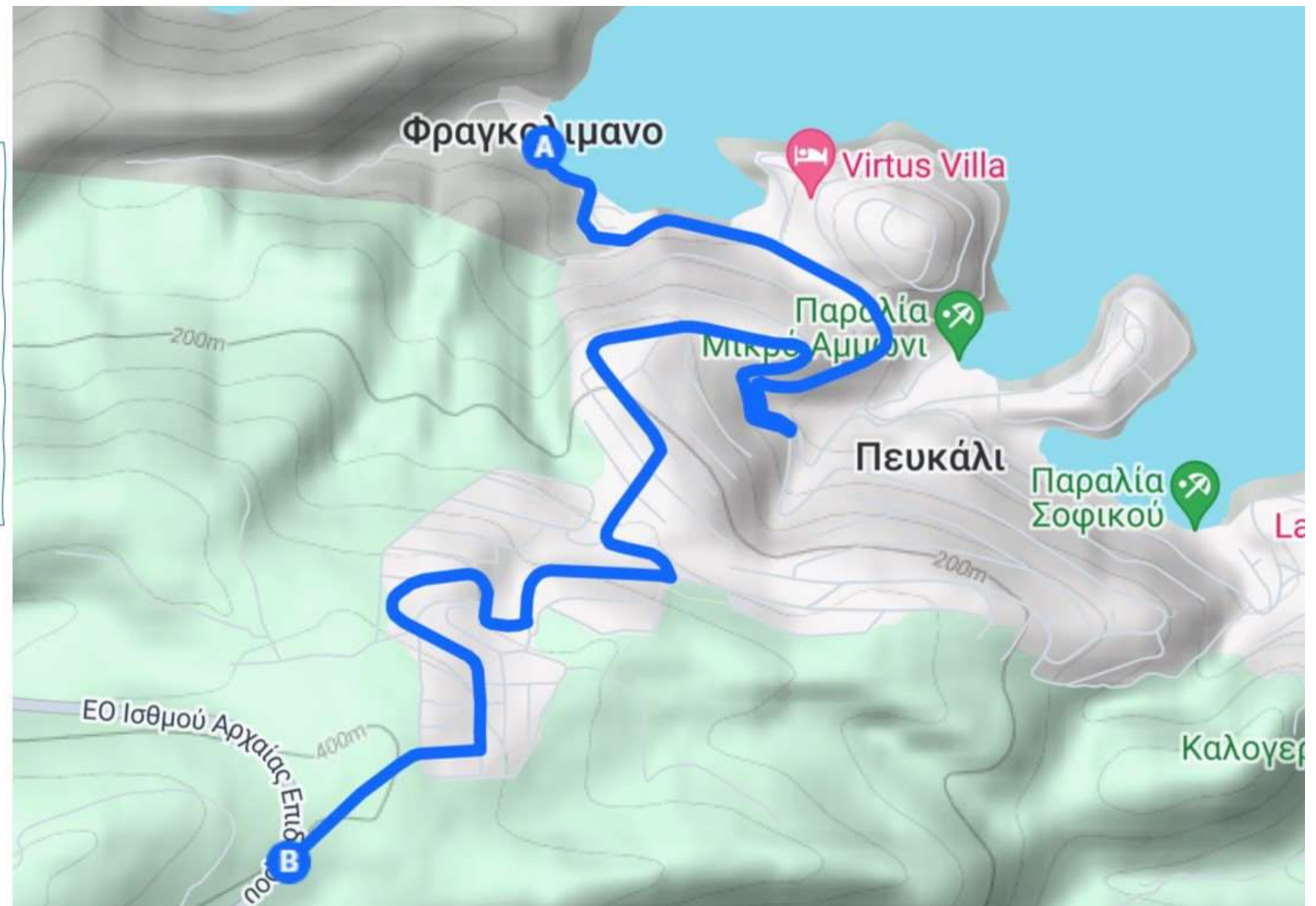

όδευση διαφυγής

Οδηγίες από Αγγελόκαστρο προς Άγιο Ιωάννη

Από Α) Εκκλησία Αγγελόκαστρου προς Β) πλατεία Αγίου Ιωάννη
 ΚΑΤΕΥΘΥΝΣΗ ΔΥΤΙΚΑ ΠΡΟΣ Ε.Ο. ΚΟΡΙΝΘΟΥ ΑΓΓΕΛΟΚΑΣΤΡΟΥ
 ΔΕΞΙΑ ΑΠΟ ΑΓΙΟ ΠΑΝΤΕΛΗΜΟΝΑ ΚΑΙ ΟΛΟ ΔΕΞΙΑ



Σχέδιο Αντιμετώπισης Εκτάκτων Αναγκών Εξ Αιτίας Δασικών Πυρκαγιών Δήμου Κορινθίων Έκδοση 2024

όδευση διαφυγής

Οδηγίες από Κόρφο προς Ε.Ο. Ισθμού
Αρχαίας Επιδαύρου

ΚΑΤΕΥΘΥΝΣΗ ΝΟΤΙΑ ΠΡΟΣ Ε.Ο.
ΚΟΡΦΟΥ ΚΑΙ ΠΡΟΣ Ε.Ο. ΙΣΘΜΟΥ
ΑΡΧΑΙΑΣ ΕΠΙΔΑΥΡΟΥ

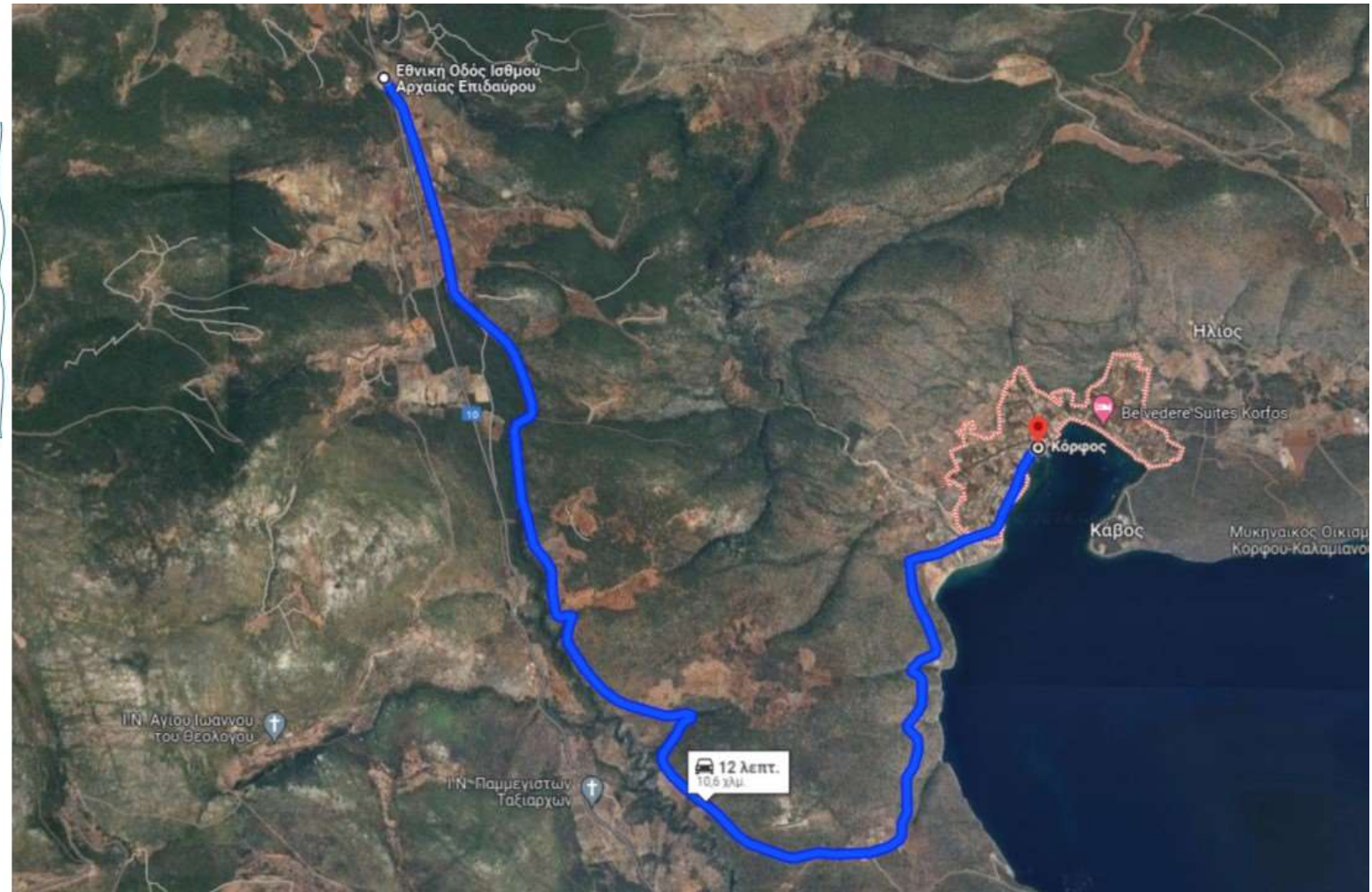

όδευση διαφυγής

Οδηγίες από Άγιο Πέτρο προς Κόρφο

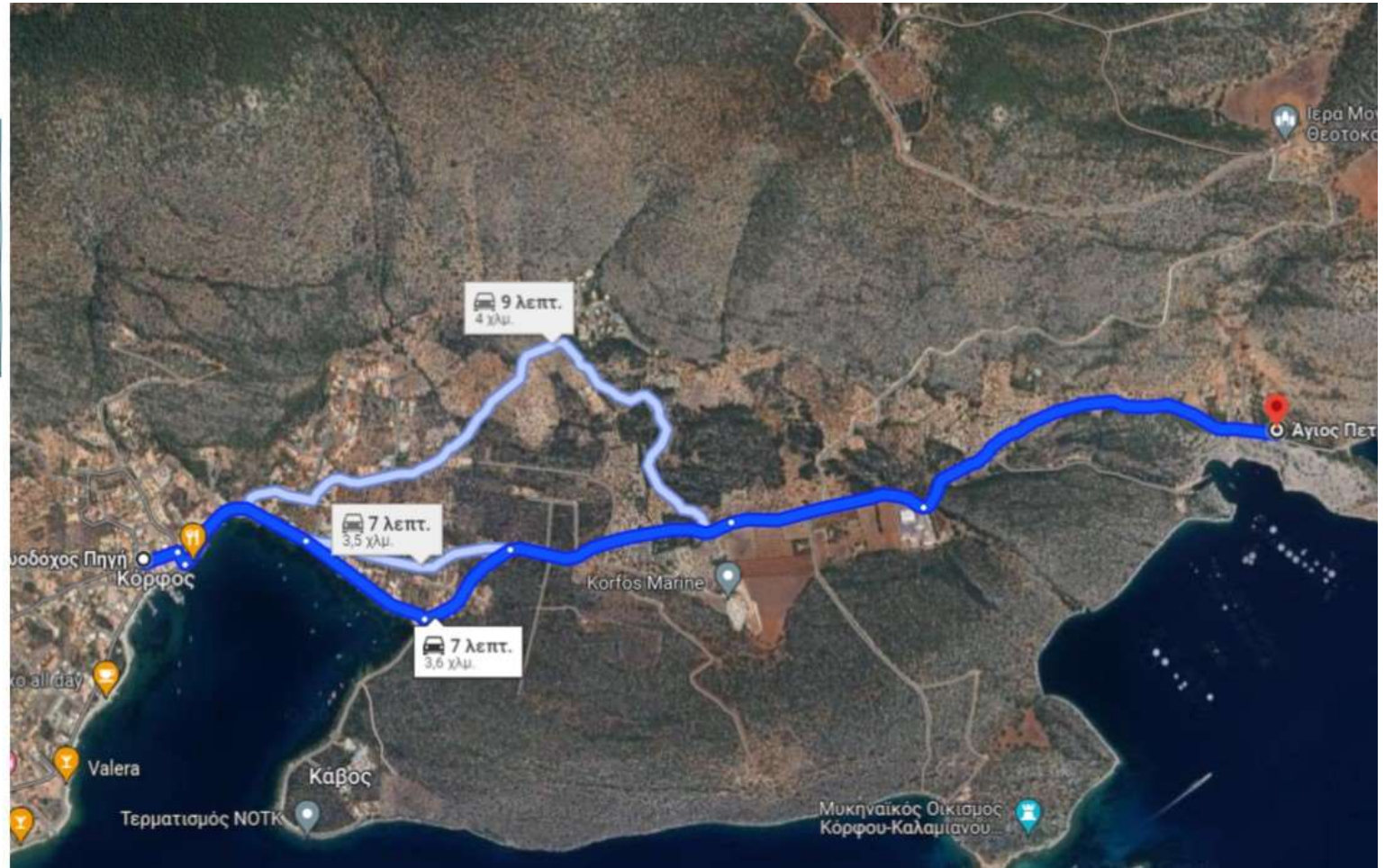
ΚΑΤΕΥΘΥΝΣΗ ΔΥΤΙΚΑ ΠΡΟΣ
ΕΠΑΡΧΙΑΚΟΥΣ ΟΔΟΥΣ ΚΟΡΦΟΥ

όδευση διαφυγής

Οδηγίες από Κάβο προς Κόρφο

ΚΑΤΕΥΘΥΝΣΗ ΒΟΡΕΙΟΔΥΤΙΚΑ ΠΡΟΣ
ΕΠΑΡΧΙΑΚΗ ΟΔΟΣ ΚΟΡΦΟΥ

Σχέδιο Αντιμετώπισης Εκτάκτων Αναγκών Εξ Αιτίας Δασικών Πυρκαγιών Δήμου Κορινθίων Έκδοση 2024

όδευση διαφυγής

Οδηγίες από Ήλιο προς Κόρφο

ΚΑΤΕΥΘΥΝΣΗ ΝΟΤΙΑ ΠΡΟΣ
ΕΠΑΡΧΙΑΚΗ ΟΔΟΣ ΚΟΡΦΟΥ

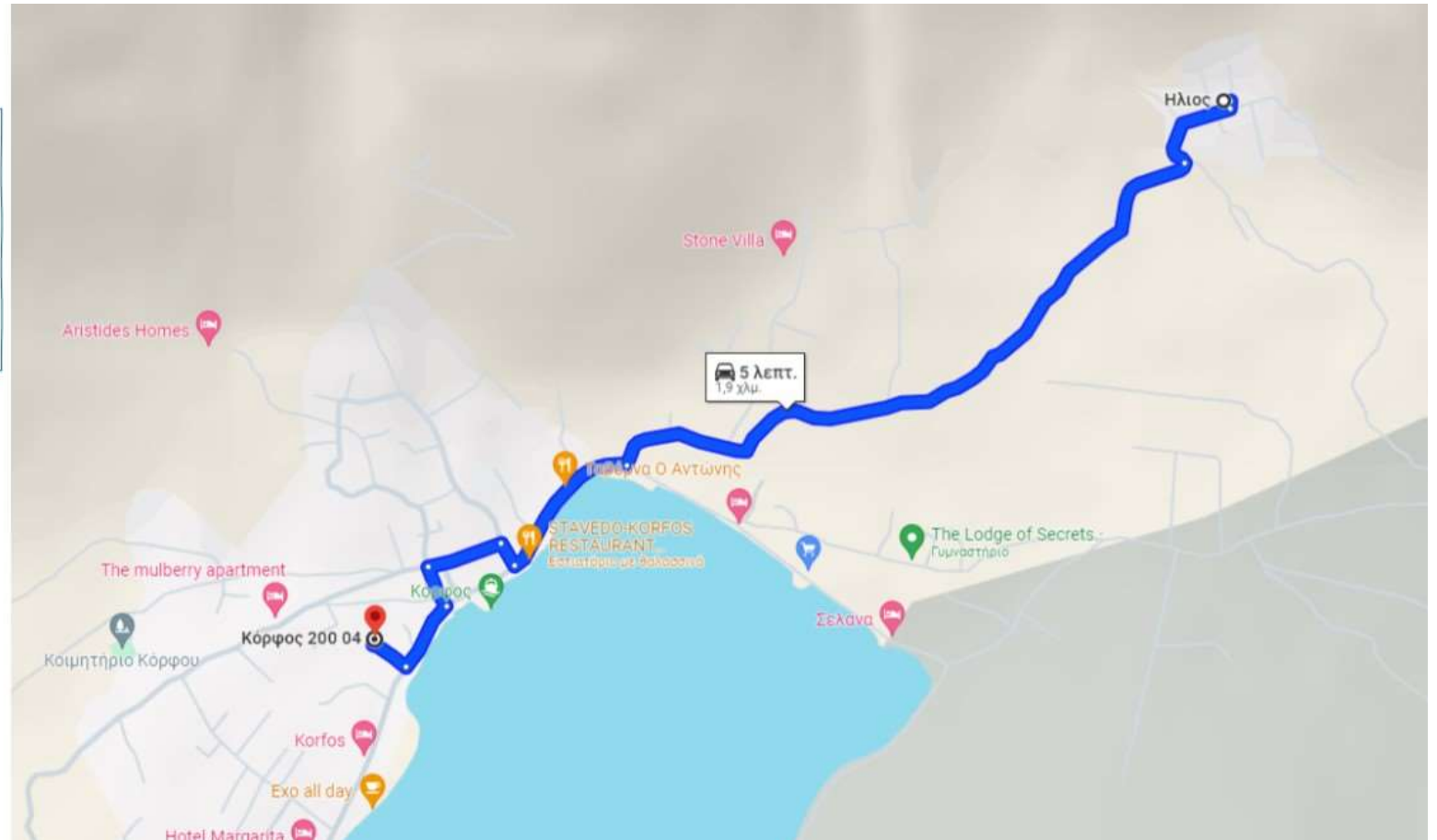

Σχέδιο Αντιμετώπισης Εκτάκτων Αναγκών Εξ Αιτίας Δασικών Πυρκαγιών Δήμου Κορινθίων Έκδοση 2024

ΜΕΡΙΚΗ Ή ΟΛΙΚΗ ΟΡΓΑΝΩΜΕΝΗ ΠΡΟΛΗΠΤΙΚΗ ΑΠΟΜΑΚΡΥΝΣΗ ΠΟΛΙΤΩΝ											
ΔΗΜΟΣ ΚΟΡΙΝΘΟΥ											
ΤΟΠΙΚΗ ΚΟΙΝΟΤΗΤΑ	ΜΟΝΙΜΟΣ ΠΛΗΘΥΣΜΟΣ	ΚΑΤΑ ΠΕΡΙΠΤΩΣΗ (τουρίστες κλπ)	ΧΩΡΟΣ ΑΡΧΙΚΗΣ ΣΥΓΚΕΝΤΡΩΣΗΣ	ΧΩΡΟΣ ΚΑΤΑΦΥΓΗΣ	ΟΔΕΥΣΗ ΔΙΑΦΥΣΗΣ	ΜΟΝΟΔΡΟΜΗΣΗ (ΝΑΙ/ΌΧΙ)	ΤΡΟΠΟΣ ΑΠΟΜΑΚΡΥΝΣΗΣ (ΜΕΣΑ ΔΗΜΟΥ, ΕΛΑΣ, ΕΚΑΒ κλπ)	ΤΡΟΠΟΣ ΕΝΗΜΕΡΩΣΗΣ	ΕΥΑΛΩΤΕΣ ΟΜΑΔΕΣ (ΝΑΙ/ΌΧΙ)	ΑΡΙΘΜΩΝ ΕΥΑΛΩΤΩΝ ΑΤΟΜΩΝ	ΜΗΤΡΩΟ ΕΥΑΛΩΤΗΣ ΟΜΑΔΑΣ (ΝΑΙ/ΌΧΙ)
ΔΗΜΟΤΙΚΗ ΕΝΟΤΗΤΑ ΤΕΝΕΑΣ											
ΚΟΙΝΟΤΗΤΑ ΧΙΛΙΟΜΟΔΙΟΥ											
Χιλιομοδίου	1.510		ΠΛΑΤΕΙΑ ΧΙΛΙΟΜΟΔΙΟΥ	ΠΟΛΥΚΕΝΤΡΟ ΕΞΑΜΙΛΙΩΝ	ΜΕΣΩ Ε.Ο. ΚΟΡΙΝΘΟΥ ΑΡΓΟΥΣ ΔΕΞΙΑ Ε.Ο. ΚΟΡΙΝΘΟΥ ΑΓΓΕΛΟΚΑΣΤΡΟΥ	ΌΧΙ	ΙΔΙΑ ΜΕΣΑ ΚΑΙ ΜΕΣΑ ΔΗΜΟΥ ΚΑΤΑ ΠΕΡΙΠΤΩΣΗ	Κρούση καμπάνας, ΠΟΡΤΑ-ΠΟΡΤΑ, Ανακοίνωση με megάφωνο, ΕΛΑΣ, Εθελοντικές ομάδες, ΜΜΕ			
ΚΟΙΝΟΤΗΤΑ ΑΓΙΟΝΟΡΙΟΥ											
Αγιονορίου	180		ΕΚΚΛΗΣΙΑ- ΠΑΙΔΙΚΗ ΧΑΡΑ ΑΓΙΟΝΟΡΙΟΥ	ΔΗΜΟΤΙΚΟ - ΓΥΜΝΑΣΙΟ ΧΙΛΙΟΜΟΔΙΟΥ	ΜΕΣΩ Ε.Ο. ΑΡΓΟΥΣ ΧΙΛΙΟΜΟΔΙΟΥ ΔΕΞΙΑ Ε.Ο. ΚΟΡΙΝΘΟΥ ΑΡΓΟΥΣ	ΌΧΙ	ΙΔΙΑ ΜΕΣΑ ΚΑΙ ΜΕΣΑ ΔΗΜΟΥ ΚΑΤΑ ΠΕΡΙΠΤΩΣΗ				
ΚΟΙΝΟΤΗΤΑ ΑΓΙΟΥ ΒΑΣΙΛΕΙΟΥ											
Αγίου Βασιλείου (Μερική Απομάκρυνση)	1.025			ΔΗΜΟΤΙΚΟ ΣΧΟΛΕΙΟ ΑΓΙΟΥ ΒΑΣΙΛΕΙΟΥ	ΑΠΟ ΝΟΤΙΟΔΥΤΙΚΟ ΤΜΗΜΑ ΑΓΙΟΥ ΒΑΣΙΛΕΙΟΥ ΚΑΤΕΥΘΥΝΣΗ ΒΟΡΕΙΑ	ΌΧΙ	ΙΔΙΑ ΜΕΣΑ ΚΑΙ ΜΕΣΑ ΔΗΜΟΥ ΚΑΤΑ ΠΕΡΙΠΤΩΣΗ				
ΚΟΙΝΟΤΗΤΑ ΚΛΕΝΙΑΣ											
Κλένιας	658		ΓΗΠΕΔΟ ΚΛΕΝΙΑΣ	ΔΗΜΟΤΙΚΟ - ΓΥΜΝΑΣΙΟ ΧΙΛΙΟΜΟΔΙΟΥ	ΝΙΚΗΤΑΡΑ ΑΡΙΣΤΕΡΑ Ε.Ο. ΑΡΓΟΥΣ ΧΙΛΙΟΜΟΔΙΟΥ ΔΕΞΙΑ Ε.Ο. ΚΟΡΙΝΘΟΥ ΑΡΓΟΥΣ	ΌΧΙ	ΙΔΙΑ ΜΕΣΑ ΚΑΙ ΜΕΣΑ ΔΗΜΟΥ ΚΑΤΑ ΠΕΡΙΠΤΩΣΗ				
ΚΟΙΝΟΤΗΤΑ ΚΟΥΤΑΛΑ 578											
Κουταλάς	122		ΑΝΑΨΥΚΤΗΡΙΟ ΚΟΥΤΑΛΑ	ΓΗΠΕΔΟ ΣΠΑΘΟΒΟΥΝΙΟΥ	ΚΑΤΕΥΘΥΝΣΗ ΝΟΤΙΟΔΥΤΙΚΑ ΜΕΣΩ Ε.Ο. ΠΡΟΣ ΣΠΑΘΟΒΟΥΝΙ ΔΕΞΙΑ ΠΡΟΣ ΓΗΠΕΔΟ	ΌΧΙ	ΙΔΙΑ ΜΕΣΑ ΚΑΙ ΜΕΣΑ ΔΗΜΟΥ ΚΑΤΑ ΠΕΡΙΠΤΩΣΗ				
Μαψός	129		ΠΛΑΤΕΙΑ ΜΑΨΟΥ	ΔΗΜΟΤΙΚΟ ΣΧΟΛΕΙΟ ΣΟΛΟΜΟΥ	ΚΑΤΕΥΘΥΝΣΗ ΝΟΤΙΑ ΠΡΟΣ Ε.Ο. ΚΟΡΙΝΘΟΥ ΑΡΓΟΥΣ ΑΡΙΣΤΕΡΑ Ε.Ο. ΚΟΡΙΝΘΟΥ ΑΡΓΟΥΣ	ΌΧΙ	ΙΔΙΑ ΜΕΣΑ ΚΑΙ ΜΕΣΑ ΔΗΜΟΥ ΚΑΤΑ ΠΕΡΙΠΤΩΣΗ				
Σπαθοβούνι (Μερική Απομάκρυνση)				ΔΗΜΟΤΙΚΟ ΣΧΟΛΕΙΟ ΣΠΑΘΟΒΟΥΝΙΟΥ	από το Βόρειο τμήμα του Σπαθοβουνίου ΚΑΤΕΥΘΥΝΣΗ ΝΟΤΙΑ	ΌΧΙ	ΙΔΙΑ ΜΕΣΑ ΚΑΙ ΜΕΣΑ ΔΗΜΟΥ ΚΑΤΑ ΠΕΡΙΠΤΩΣΗ				
ΚΟΙΝΟΤΗΤΑ ΣΤΕΦΑΝΙΟΥ											
Στεφανίου	217		ΕΚΚΛΗΣΙΑ ΑΓΙΟΥ ΣΤΕΦΑΝΟΥ	ΔΗΜΟΤΙΚΟ - ΓΥΜΝΑΣΙΟ ΧΙΛΙΟΜΟΔΙΟΥ	ΚΑΤΕΥΘΥΝΣΗ ΑΝΑΤΟΛΙΚΑ ΠΡΟΣ Ε.Ο. ΑΓΙΟΝΟΡΙΟΥ ΣΤΕΦΑΝΙΟΥ ΑΡΙΣΤΕΡΑ Ε.Ο. ΑΡΓΟΥΣ ΧΙΛΙΟΜΟΔΙΟΥ ΔΕΞΙΑ ΝΙΚΗΤΑΡΑ	ΌΧΙ	ΙΔΙΑ ΜΕΣΑ ΚΑΙ ΜΕΣΑ ΔΗΜΟΥ ΚΑΤΑ ΠΕΡΙΠΤΩΣΗ				

όδευση διαφυγής
 Οδηγίες από Χιλιμόδι προς Εξαμίλια

Από Α) πλατεία Χιλιμοδίου προς
 Β) Πολύκεντρο Εξαμιλίων
 μέσω ΕΟ Κορίνθου Άργους
 ΔΕΞΙΑ Ε.Ο. ΚΟΡΙΝΘΟΥ
 ΑΓΓΕΛΟΚΑΣΤΡΟΥ

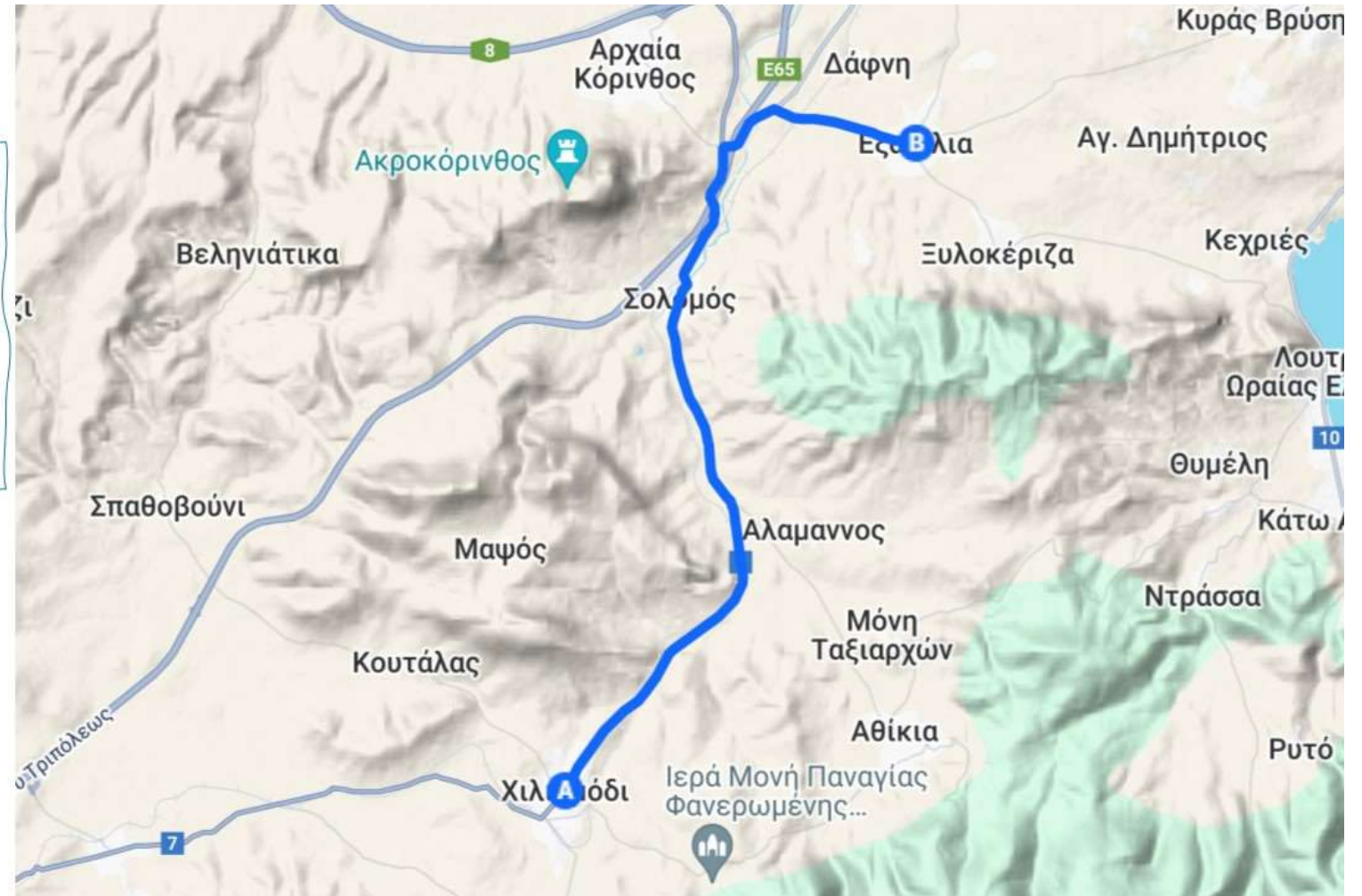

όδευση διαφυγής

Οδηγίες από Αγιονόρι προς Χιλιομόδι

Από Α) εκκλησία Αγιονορίου προς
 Β) Δημοτικό Γυμνάσιο Χιλιομοδίου
 ΜΕΣΩ Ε.Ο. ΑΡΓΟΥΣ ΧΙΛΙΟΜΟΔΙΟΥ
 ΔΕΞΙΑ Ε.Ο. ΚΟΡΙΝΘΟΥ ΑΡΓΟΥΣ

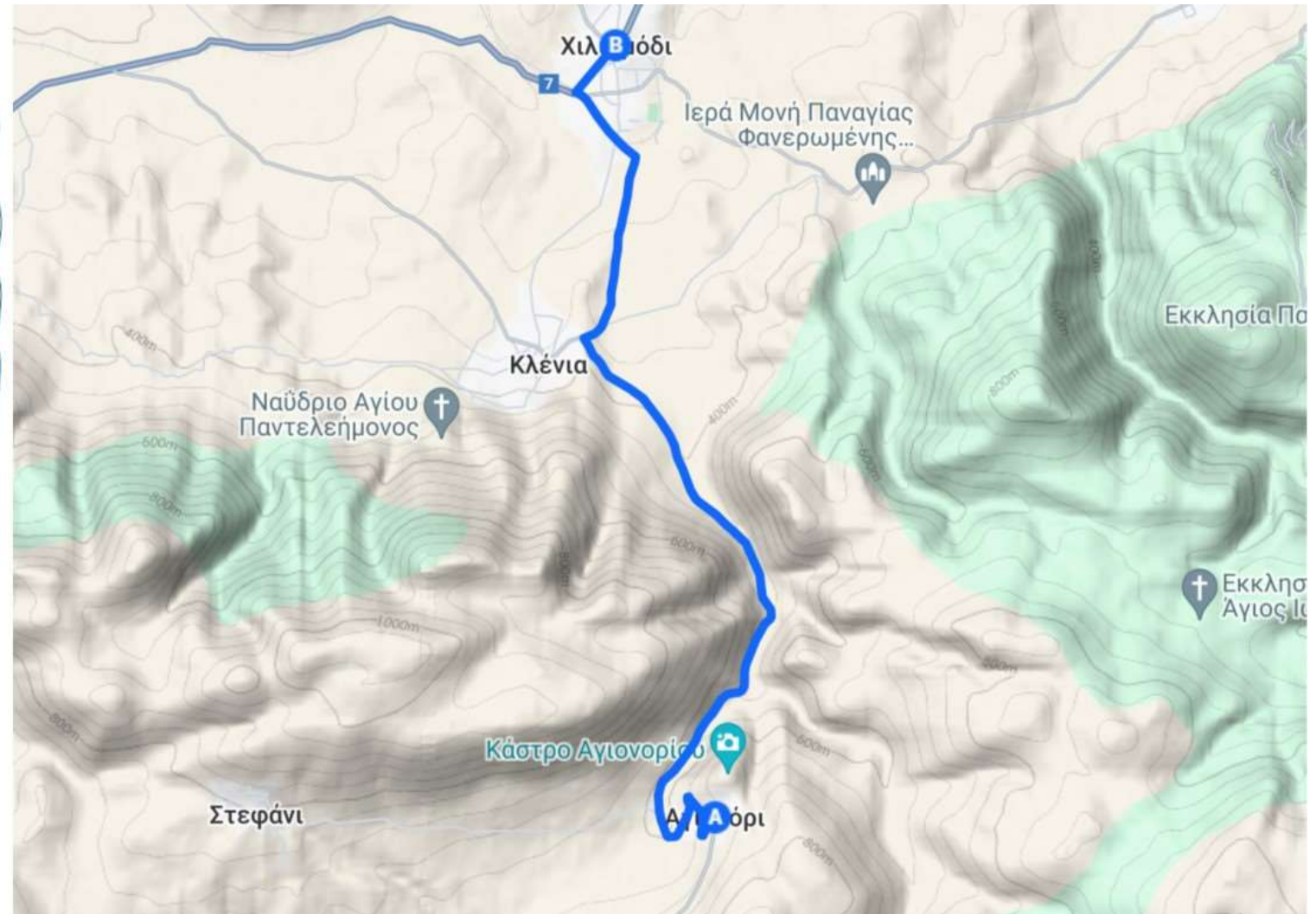

όδευση διαφυγής

Οδηγίες μερικής απομάκρυνσης από
Νοτιοδυτικό Τμήμα Αγίου Βασιλείου προς
Δημοτικό Σχολείο Αγίου Βασιλείου

ΚΑΤΕΥΘΥΝΣΗ ΒΟΡΕΙΑ

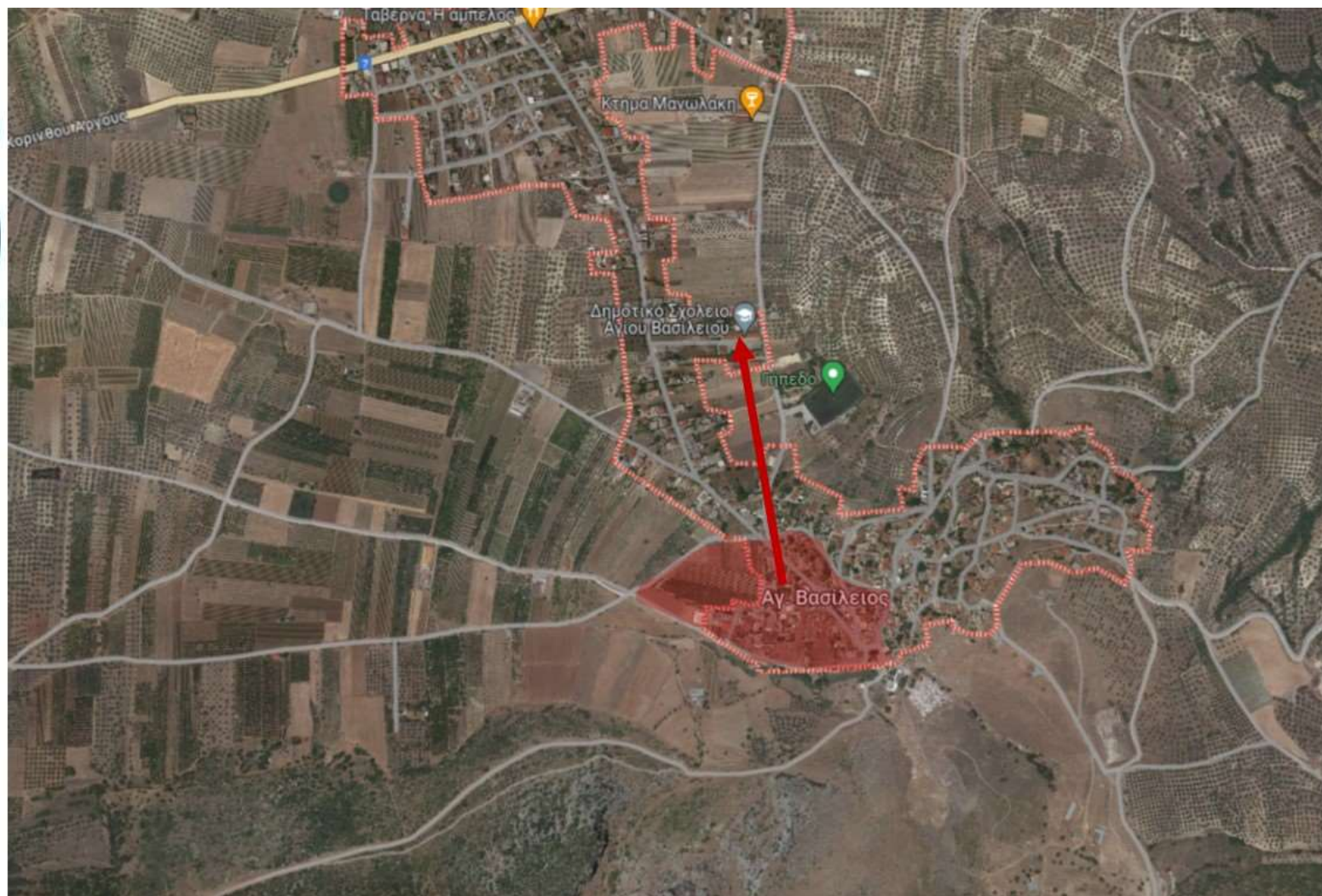

όδευση διαφυγής

Οδηγίες από Κλένια προς Χιλιομόδι

Από Α) γήπεδο Κλένιας προς
 Β) Δημοτικό Γυμνάσιο Χιλιομοδίου
 ΝΙΚΗΤΑΡΑ
 ΑΡΙΣΤΕΡΑ Ε.Ο. ΑΡΓΟΥΣ ΧΙΛΙΟΜΟΔΙΟΥ
 ΔΕΞΙΑ Ε.Ο. ΚΟΡΙΝΘΟΥ ΑΡΓΟΥΣ

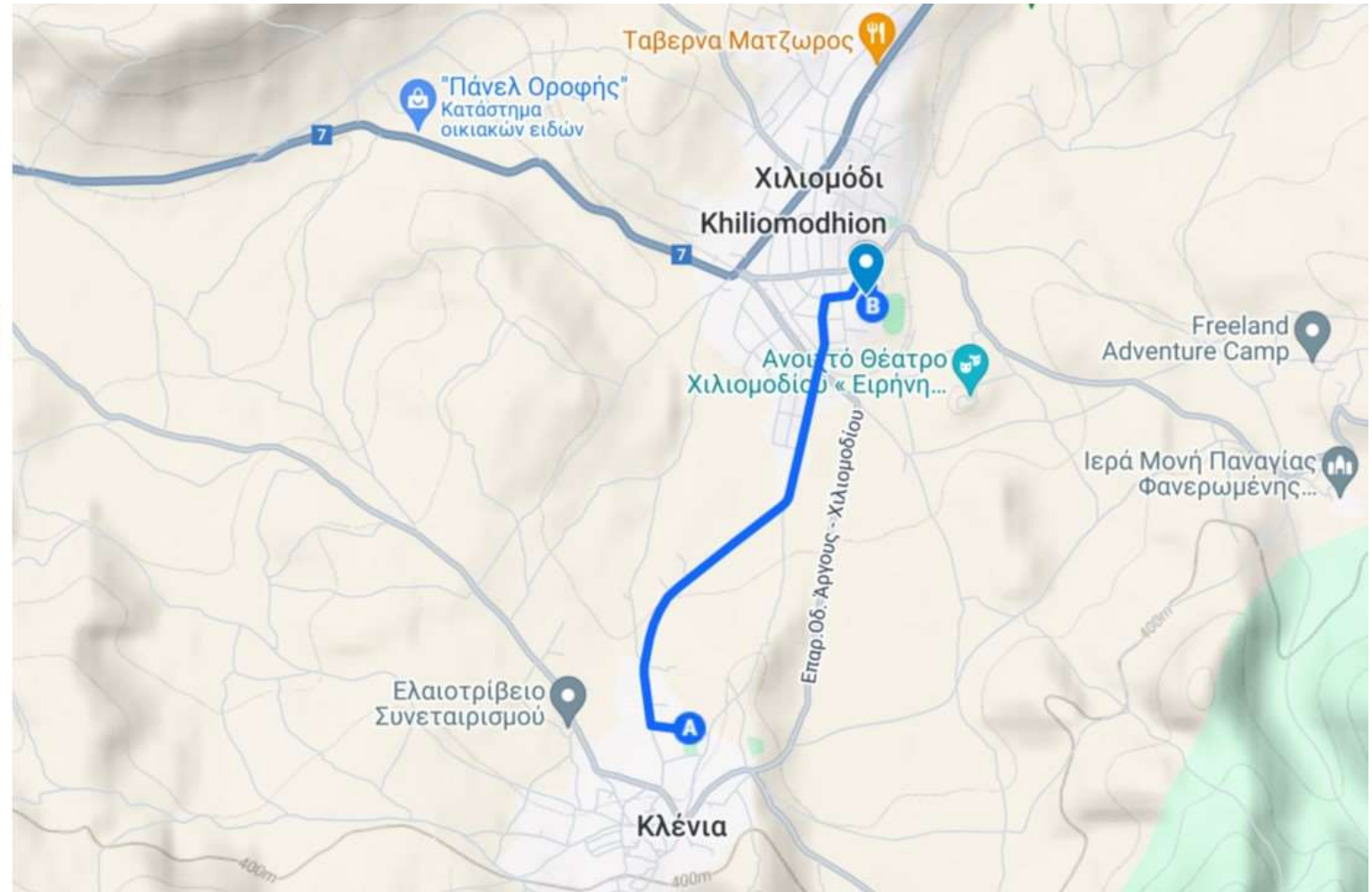

όδευση διαφυγής

Οδηγίες από Κουταλά προς Σπαθοβούνι

Από αναψυκτήριο Κουταλά προς Γήπεδο Σπαθοβουνίου
ΚΑΤΕΥΘΥΝΣΗ ΝΟΤΙΟΔΥΤΙΚΑ ΜΕΣΩ
Ε.Ο. ΠΡΟΣ ΣΠΑΘΟΒΟΥΝΙ
ΔΕΞΙΑ ΠΡΟΣ ΓΗΠΕΔΟ



όδευση διαφυγής

Οδηγίες από Μαψό προς Σολομό

Από Α) πλατεία Μαψού προς
 Β) Δημοτικό σχολείο Σολομού
 ΚΑΤΕΥΘΥΝΣΗ ΝΟΤΙΑ ΠΡΟΣ Ε.Ο.
 ΚΟΡΙΝΘΟΥ ΑΡΓΟΥΣ
 ΑΡΙΣΤΕΡΑ Ε.Ο. ΚΟΡΙΝΘΟΥ ΑΡΓΟΥΣ

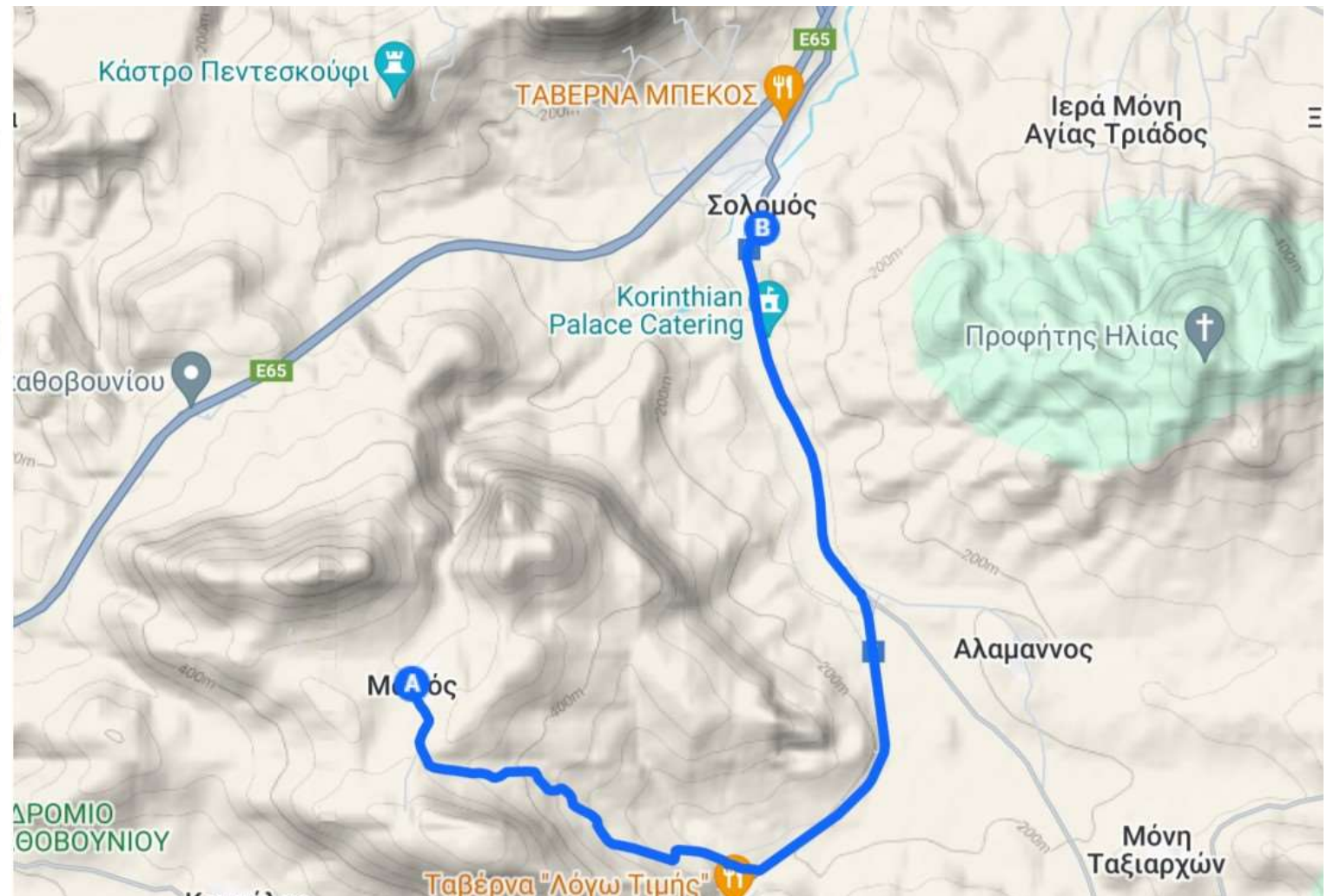

όδευση διαφυγής

Οδηγίες μερικής απομάκρυνσης από το Βόρειο τμήμα του Σπαθοβουνίου προς Δημοτικό Σχολείο Σπαθοβουνίου

ΚΑΤΕΥΘΥΝΣΗ ΝΟΤΙΑ



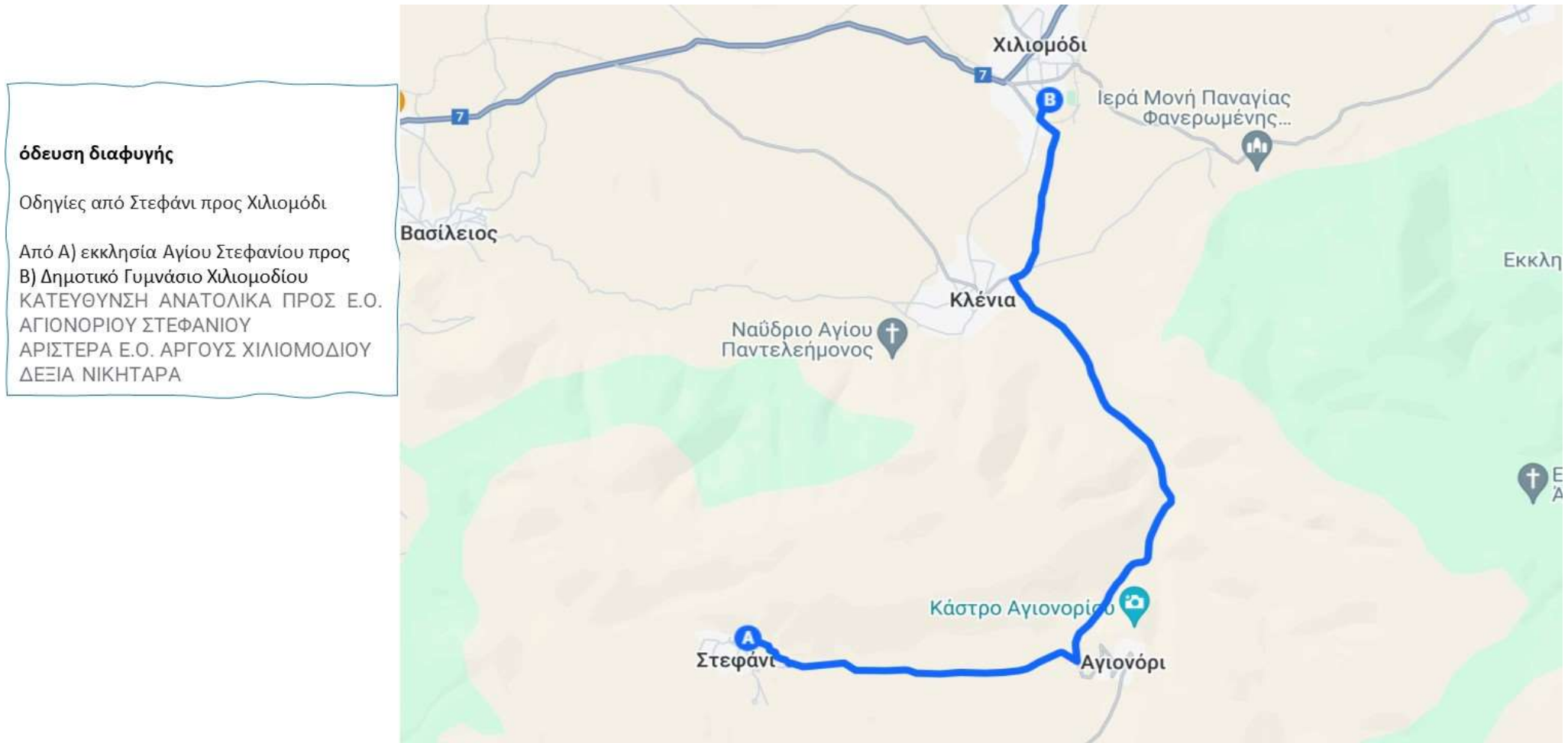

Σχέδιο Αντιμετώπισης Εκτάκτων Αναγκών Εξ Αιτίας Δασικών Πυρκαγιών Δήμου Κορινθίων Έκδοση 2024

ΜΕΡΙΚΗ Ή ΟΛΙΚΗ ΟΡΓΑΝΩΜΕΝΗ ΠΡΟΛΗΠΤΙΚΗ ΑΠΟΜΑΚΡΥΝΣΗ ΠΟΛΙΤΩΝ											
ΔΗΜΟΣ ΚΟΡΙΝΘΟΥ											
ΤΟΠΙΚΗ ΚΟΙΝΟΤΗΤΑ	ΜΟΝΙΜΟΣ ΠΛΗΘΥΣΜΟΣ	ΚΑΤΑ ΠΕΡΙΠΤΩΣΗ (τουρίστες κλπ)	ΧΩΡΟΣ ΑΡΧΙΚΗΣ ΣΥΓΚΕΝΤΡΩΣΗΣ	ΧΩΡΟΣ ΚΑΤΑΦΥΓΗΣ	ΟΔΕΥΣΗ ΔΙΑΦΥΣΗΣ	ΜΟΝΟΔΡΟΜΗΣΗ (ΝΑΙ/ΌΧΙ)	ΤΡΟΠΟΣ ΑΠΟΜΑΚΡΥΝΣΗΣ (ΜΕΣΑ ΔΗΜΟΥ, ΕΛΑΣ, ΕΚΑΒ κλπ)	ΤΡΟΠΟΣ ΕΝΗΜΕΡΩΣΗΣ	ΕΥΑΛΩΤΕΣ ΟΜΑΔΕΣ (ΝΑΙ/ΌΧΙ)	ΑΡΙΘΜΩΝ ΕΥΑΛΩΤΩΝ ΑΤΟΜΩΝ	ΜΗΤΡΩΟ ΕΥΑΛΩΤΗΣ ΟΜΑΔΑΣ (ΝΑΙ/ΌΧΙ)
ΔΗΜΟΤΙΚΗ ΕΝΟΤΗΤΑ ΑΣΣΟΥ - ΛΕΧΑΙΟΥ											
ΚΟΙΝΟΤΗΤΑ ΑΣΣΟΥ	1.889										
Βεληνιάτικα	14			ΔΗΜΟΤΙΚΟ ΣΧΟΛΕΙΟ ΑΣΣΟΥ	ΚΑΤΕΥΘΥΝΣΗ ΒΟΡΕΙΑ ΑΠΟ ΚΟΙΝΟΤΙΚΗ ΟΔΟ ΔΕΞΙΑ ΠΑΠΑΛΗΓΟΥΡΑ	ΌΧΙ	ΙΔΙΑ ΜΕΣΑ ΚΑΙ ΜΕΣΑ ΔΗΜΟΥ ΚΑΤΑ ΠΕΡΙΠΤΩΣΗ	Κρούση καμπάνας, ΠΟΡΤΑ-ΠΟΡΤΑ, Ανακοίνωση με megάφωνο, ΕΛΑΣ, Εθελοντικές ομάδες, ΜΜΕ			

όδευση διαφυγής

Οδηγίες από Βεληνιάτικα προς Άσσο

Από Α) Βεληνιάτικα προς
 Β) Δημοτικό Σχολείο Άσσου
 ΚΑΤΕΥΘΥΝΣΗ ΒΟΡΕΙΑ ΑΠΟ ΚΟΙΝΟΤΙΚΗ
 ΟΔΟ
 ΔΕΞΙΑ ΠΑΠΑΛΗΓΟΥΡΑ

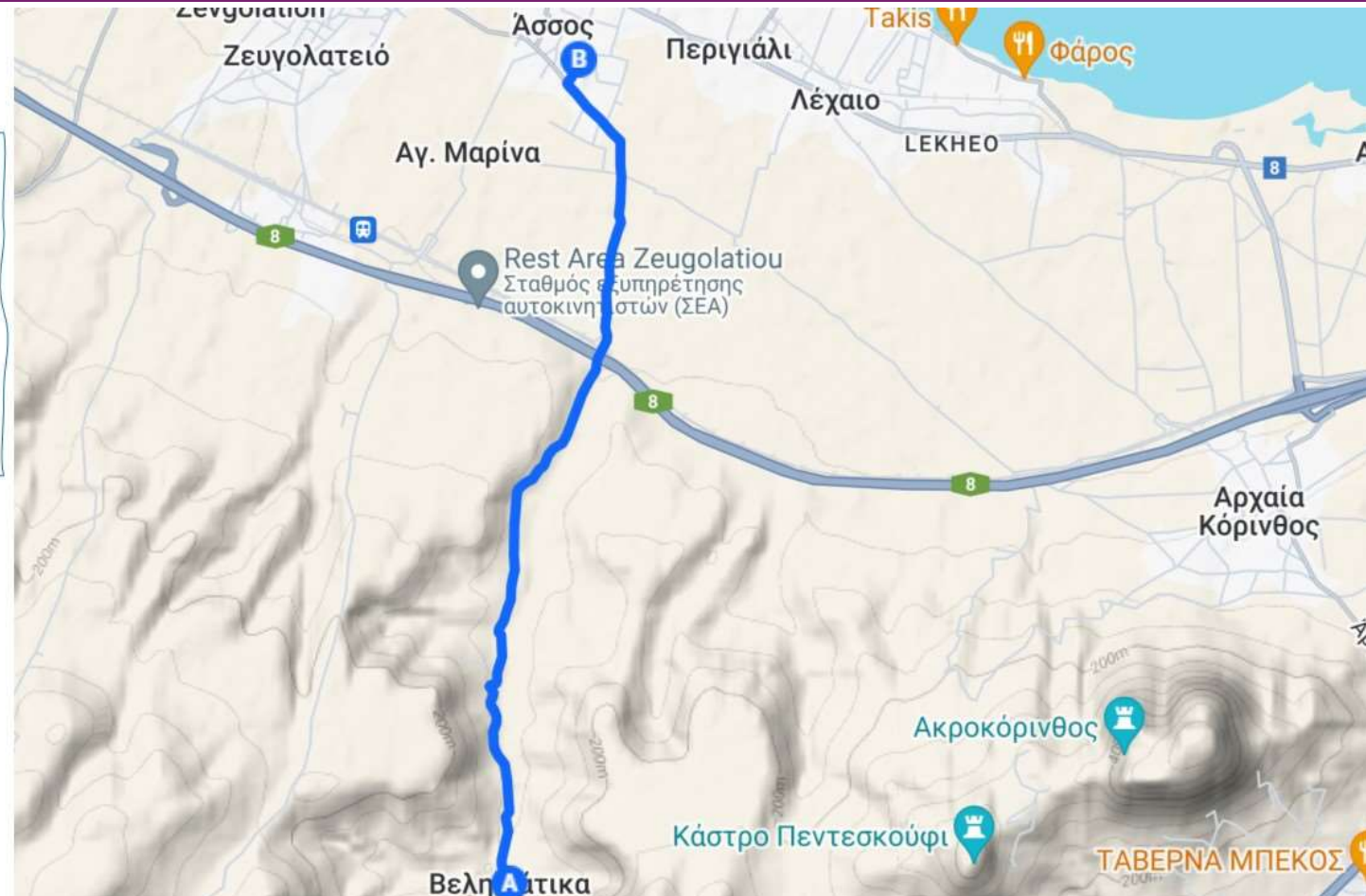

14. Μνημόνιο ενεργειών υπηρεσιών Δήμου Κορινθίων σε περίπτωση οργανωμένης προληπτικής απομάκρυνσης πολιτών

14.1 Δήμαρχος Κορινθίων

- ✓ Άμεσος καθορισμός από τον Δήμαρχο σημείου συγκέντρωσης των επικεφαλής των φορέων που κύρια εμπλέκονται (ΕΛΑΣ, ΠΣ, ΕΚΑΒ, υπεύθυνος Πολιτικής Προστασίας του Δήμου), ή εάν αυτό δεν είναι άμεσα εφικτό, των αναπληρωτών τους οι οποίοι θα πρέπει να είναι σε συνεχή επικοινωνία με τους επικεφαλής τους (συγκρότηση Στοιχείου Διοίκησης). Επισημαίνεται ότι η ενέργεια αυτή, **δεν αποκλείει την επιτόπου σύγκληση από το Δήμαρχο** του Τ.Ε.Σ.Ο.Π.Π., εφόσον η εξέλιξη του φαινομένου το επιτρέπει
- ✓ Λήψη απόφασης οργανωμένης προληπτικής απομάκρυνσης ή μη
- ✓ Ενημέρωση κοινού, όταν έχει ληφθεί απόφαση για την απομάκρυνσή του
- ✓ Ενεργοποίηση εθελοντικών οργανώσεων που δραστηριοποιούνται στο Δήμο, εφόσον κρίνεται αναγκαίο
- ✓ Λήψη απόφασης για τερματισμό δράσεων και αποκλιμάκωση πόρων

14.2 Αντιδήμαρχος Πολιτικής Προστασίας

- ✓ Συνδράμει τον Δήμαρχο στο έργο του συντονισμού δράσεων και διάθεσης του απαραίτητου δυναμικού και μέσων, εντός των ορίων του Δήμου, για την άμεση/βραχεία διαχείριση συνεπειών λόγω δασικών πυρκαγιών.

14.3 Τμήμα Πολιτικής Προστασίας

- ✓ Εξασφάλιση επικοινωνίας μεταξύ των αρμόδιων φορέων που εμπλέκονται στην υλοποίηση της δράσης έτσι ώστε να εξασφαλίζεται ο συντονισμός τους, καθώς και η παροχή πληροφοριών σχετικών με την τρέχουσα εξέλιξη της πυρκαγιάς.
- ✓ Σύνταξη απόφασης για την οργανωμένη προληπτική απομάκρυνση πολιτών σε συνεργασία με το Γραφείο Τύπου και την Γραμματεία Δημάρχου.

14.4 Αυτοτελές Γραφείο Δημάρχου

- ✓ Σύνταξη απόφασης για την οργανωμένη προληπτική απομάκρυνση πολιτών σε συνεργασία με το Τμήμα Πολιτικής Προστασίας
- ✓ Άμεση δημοσιοποίηση της απόφασης σε Μέσα Μαζικής Ενημέρωσης, μέσα κοινωνικής δικτύωσης κλπ.

14.5 Διεύθυνση Κοινωνικής Προστασίας, Παιδείας και Πολιτισμού

- ✓ Συνεργασία με το Τμήμα Πολιτικής Προστασίας για την ενημέρωση πολιτών που ανήκουν σε ευάλωτες ομάδες για την απομάκρυνσή τους
- ✓ Ειδοποίηση ομάδας παροχής πρώτων βοηθειών και ομάδας ψυχολογικής υποστήριξης
- ✓ Διοικητική μέριμνα πληγέντων στους χώρους καταφυγής

14.6 Τμήμα Πολιτισμού και Αθλητισμού της Διεύθυνσης Κοινωνικής Προστασίας, Παιδείας και Πολιτισμού

- ✓ Άνοιγμα χώρων καταφυγής.
- ✓ Καταγραφή αφιχθέντων στους χώρους καταφυγής.
- ✓ Διοικητική μέριμνα πληγέντων στους χώρους καταφυγής σε συνδρομή της Διεύθυνσης Κοινωνικής Προστασίας, Παιδείας και Πολιτισμού.

15. Τηλεφωνικός κατάλογος φορέων και υπηρεσιών σε επίπεδο Δήμου Κορινθίων

Ακολούθως παρατίθεται ονομαστικός τηλεφωνικός κατάλογος όλων των φορέων και υπηρεσιών σε επίπεδο ΔΗΜΟΥ ΚΟΡΙΝΘΙΩΝ.

ΥΠΕΥΘΥΝΟΙ ΠΟΛΙΤΙΚΗΣ ΠΡΟΣΤΑΣΙΑΣ ΔΗΜΟΥ ΚΟΡΙΝΘΙΩΝ (ΚΟΛΙΑΤΣΟΥ 32)

ΔΗΜΟΣ - ΔΗΜΑΡΧΟΣ	ΤΗΛ. ΓΡΑΦΕΙΟ	ΚΙΝΗΤΟ	EMAIL	Δ/ΝΣΗ ΔΗΜΟΥ
ΔΗΜΟΣ : ΚΟΡΙΝΘΙΩΝ	ΤΗΛ. ΚΕΝΤΡΟ 2741361000		mail@korinthos.gr	ΚΟΛΙΑΤΣΟΥ 32 Τ.Κ. 201 00
ΔΗΜΑΡΧΟΣ: ΣΤΑΥΡΕΛΗΣ ΝΙΚΟΛΑΟΣ α/α ΣΤΡΙΜΕΝΟΠΟΥΛΟΥ ΓΕΩΡΓΙΑ	ΓΡΑΦ. ΔΗΜΑΡΧΟΥ 2741361001	6944639520 6949288120	n.stavrelis@korinthos.gr g.strimenopoulou@korinthos.gr georgia.strimenopoulou@gmail.com	ΚΟΡΙΝΘΟΣ
ΑΝΤΙΔΗΜΑΡΧΟΣ: ΜΑΝΩΛΑΚΗΣ ΔΗΜΗΤΡΙΟΣ		6972424555	d.manolakis@korinthos.gr manolakisdim@gmail.com	
ΓΡΑΦΕΙΟ ΠΟΛΙΤΙΚΗΣ ΠΡΟΣΤΑΣΙΑΣ				
ΜΕΛΕΤΗ ΚΩΝΣΤΑΝΤΙΝΑ	2741362835		k.meleti@korinthos.gr	ΔΗΜΟΚΡΑΤΙΑΣ 1

ΤΗΛΕΦΩΝΙΚΟΣ ΚΑΤΑΛΟΓΟΣ ΑΝΤΙΔΗΜΑΡΧΩΝ

Επώνυμο	Όνομα	email	ΤΗΛΕΦΩΝΟ	Θέση
ΜΠΟΝΑΤΣΟΥ	ΝΙΚΟΛΕΤΤΑ	n.bonatsou@korinthos.gr		Αντιδήμαρχος Οικονομικών
ΤΣΑΚΩΝΑΣ	ΙΩΑΝΝΗΣ	i.tsakonas@korinthos.gr		Αντιδήμαρχος Κοινωνικής Πολιτικής
ΚΑΡΑΣΑΒΒΑΣ	ΙΩΑΝΝΗΣ	i.karasavvas@korinthos.gr		Αντιδήμαρχος Καθημερινότητας
ΜΕΛΕΤΗΣ	ΧΡΗΣΤΟΣ	x.meletis@korinthos.gr		Αντιδήμαρχος Πρασίνου και Αγροτικής Πολιτικής
ΠΑΠΑΙΩΑΝΝΟΥ	ΕΥΑΓΓΕΛΟΣ	e.papaioannou@korinthos.gr		Αντιδήμαρχος Ψηφιακής Πολιτικής
ΔΗΜΑΚΟΣ	ΚΩΝΣΤΑΝΤΙΝΟΣ	k.dimakos@korinthos.gr		Αντιδήμαρχος Αθλητισμού
ΛΑΜΠΡΙΝΟΣ	ΠΑΝΑΓΙΩΤΗΣ	p.labrinos@korinthos.gr		Αντιδήμαρχος Πολιτισμού
ΤΣΟΥΛΟΥΧΑ	ΔΗΜΗΤΡΑ	d.tsouloucha@korinthos.gr		Αντιδήμαρχος Παιδείας και Τουρισμού
ΠΟΥΛΟΣ	ΑΝΔΡΕΑΣ	a.poulos@korinthos.gr		Αντιδήμαρχος Καθαριότητας

ΠΑΝΤΑΖΗΣ	ΒΑΣΙΛΕΙΟΣ	v.pantazis@korinthos.gr	Αντιδήμαρχος Πολεοδομίας
----------	-----------	--	-----------------------------

ΤΗΛΕΦΩΝΙΚΟΣ ΚΑΤΑΛΟΓΟΣ ΥΠΗΡΕΣΙΩΝ

ΥΠΗΡΕΣΙΑ	ΟΝΟΜΑΤΕΠΩΝΥΜΟ ΠΡΟΙΣΤΑΜΕΝΟΥ	ΤΗΛΕΦΩΝΟ
ΤΗΛΕΦΩΝΙΚΟ ΚΕΝΤΡΟ		2741361000
ΓΕΝΙΚΗ ΔΙΕΥΘΥΝΣΗ	ΞΥΔΗ ΧΡΥΣΟΥΛΑ	2741361080
Δ/ΝΣΗ ΔΙΟΙΚΗΤΙΚΩΝ ΥΠΗΡΕΣΙΩΝ		
• ΤΜΗΜΑ ΑΙΡΕΤΩΝ ΟΡΓΑΝΩΝ	ΔΕΛΗ ΕΦΗ	2741361070
• ΤΜΗΜΑ ΑΣΤΙΚΗΣ ΚΑΙ ΔΗΜΟΤΙΚΗΣ ΚΑΤΑΣΤΑΣΗΣ	ΣΟΥΡΤΖΙΔΟΥ ΠΑΡΑΣΚΕΥΗ	2741361029
• ΤΜΗΜΑ ΔΙΑΧΕΙΡΙΣΗΣ ΑΝΘΡΩΠΙΝΩΝ ΠΟΡΩΝ	ΜΠΑΡΜΠΑΡΟΥΣΗ ΜΑΡΙΑ	2741361031
• ΤΜΗΜΑ ΠΡΩΤΟΚΟΛΛΟΥ ΚΑΙ ΔΙΕΚΠΕΡΑΙΩΣΗΣ	ΣΟΥΚΟΥΛΗ ΑΜΑΛΙΑ	2741361074
Δ/ΝΣΗ «ΚΕΝΤΡΟΥ ΕΞΥΠΗΡΕΤΗΣΗΣ ΠΟΛΙΤΩΝ»	ΠΑΠΑΘΑΝΑΣΙΟΥ ΕΛΕΝΗ ΡΟΥΜΠΕΚΑ ΕΥΗ	2741363503 2741361063
Δ/ΝΣΗ ΚΟΙΝΩΝΙΚΗΣ ΠΡΟΣΤΑΣΙΑΣ, ΠΑΙΔΕΙΑΣ ΚΑΙ ΠΟΛΙΤΙΣΜΟΥ		
• ΤΜΗΜΑ ΚΟΙΝΩΝΙΚΗΣ ΠΡΟΣΤΑΣΙΑΣ	ΣΠΥΡΟΠΟΥΛΟΥ ΑΝΑΣΤΑΣΙΑ	2741362114
Δ/ΝΣΗ ΟΙΚΟΝΟΜΙΚΩΝ ΥΠΗΡΕΣΙΩΝ	ΠΙΤΣΑ ΜΑΡΙΑ	2741361008
Δ/ΝΣΗ ΤΟΠΙΚΗΣ ΑΝΑΠΤΥΞΗΣ	ΧΡΙΣΤΟΠΟΥΛΟΥ ΓΑΡΥΦΑΛΛΙΑ	2741362806
Δ/ΝΣΗ ΤΕΧΝΙΚΩΝ ΥΠΗΡΕΣΙΩΝ & ΠΟΛΕΟΔΟΜΙΑΣ	ΤΣΟΛΑΚΗΣ ΙΩΑΝΝΗΣ	2741362833
Δ/ΝΣΗ ΚΑΘΑΡΙΟΤΗΤΑΣ & ΑΝΑΚΥΚΛΩΣΗΣ	ΤΣΟΛΑΚΗΣ ΙΩΑΝΝΗΣ	2741074444 2741362833
Δ/ΝΣΗ ΠΕΡΙΒΑΛΛΟΝΤΟΣ & ΠΟΙΟΤΗΤΑΣ ΖΩΗΣ		2741027544
Δ/ΝΣΗ ΠΟΛΙΤΙΣΜΟΥ ΑΘΛΗΤΙΣΜΟΥ ΚΑΙ ΠΕΡΙΒΑΛΛΟΝΤΟΣ (πρώην ΚΕΠΑΠ)	ΡΟΥΣΣΙΝΟΥ ΜΑΡΙΑ	2741083001
Δ/ΝΣΗ ΚΟΙΝΩΝΙΚΗΣ ΠΟΛΙΤΙΚΗΣ	ΒΟΙΔΙΛΑ ΙΩΑΝΝΑ	2741025717
ΓΡΑΦΕΙΟ ΤΥΠΟΥ	ΟΙΚΟΝΟΜΟΥ ΜΙΧΑΛΗΣ	2741361001

ΔΕΥΑ ΚΟΡΙΝΘΟΥ	ΠΑΠΑΓΕΩΡΓΙΟΥ ΔΗΜΗΤΡΙΟΣ	2741024444 6936009449
ΛΙΜΕΝΙΚΟ ΤΑΜΕΙΟ		2741360907

ΤΗΛΕΦΩΝΑ ΕΚΤΑΚΤΩΝ ΑΝΑΓΚΩΝ

ΤΙΤΛΟΣ ΥΠΗΡΕΣΙΑΣ	ΤΗΛΕΦΩΝΟ
ΚΕΝΤΡΟ ΕΠΙΧΕΙΡΗΣΕΩΝ ΤΗΣ ΓΕΝΙΚΗΣ ΓΡΑΜΜΑΤΕΙΑΣ ΠΟΛΙΤΙΚΗΣ ΠΡΟΣΤΑΣΙΑΣ	2103359910
ΑΠΟΚΕΝΤΡΩΜΕΝΗ Δ/ΣΗ ΠΕΛ/ΝΗΣΟΥ – ΔΥΤ. ΕΛΛΑΔΑΣ – ΙΟΝΙΟΥ Δ/νση Πολιτικής Προστασίας	2610-561435 6975876774
ΠΕΡΙΦΕΡΕΙΑ ΠΕΛ/ΝΗΣΟΥ Δ/νση Πολιτικής Προστασίας	2713601180
ΠΕΡΙΦΕΡΕΙΑΚΗ ΕΝΟΤΗΤΑ ΚΟΡΙΝΘΙΑΣ / ΤΜΗΜΑ ΠΟΛΙΤΙΚΗΣ ΠΡΟΣΤΑΣΙΑΣ	2741084654
ΔΙΕΥΘΥΝΣΗ ΔΑΣΩΝ	2741023843
ΔΑΣΑΡΧΕΙΟ ΚΟΡΙΝΘΟΥ	2741024578

Σχέδιο Αντιμετώπισης Εκτάκτων Αναγκών Εξ Αιτίας Δασικών Πυρκαγιών Δήμου Κορινθίων Έκδοση 2024

	2741028276
ΑΣΤΥΝΟΜΙΚΗ ΔΙΕΥΘΥΝΣΗ / Αστυνομικό Τμήμα Κορίνθου	2741081111
Τμήμα Τροχαίας Κορίνθου	2741022260
ΠΥΡΟΣΒΕΣΤΙΚΗ ΥΠΗΡΕΣΙΑ ΚΟΡΙΝΘΟΥ	2741073050, 73067
ΓΕΝΙΚΟ ΝΟΣΟΚΟΜΕΙΟ ΚΟΡΙΝΘΟΥ / Διευθυντής	2741025910
Τηλ. Κέντρο	2741025711
Άμεση Δράση	100
Ενιαίος Ευρωπαϊκός Αριθμός Κλήσεως	112
Πυροσβεστική Υπηρεσία	191, 199
ΕΚΑΒ	166
Βλάβες ΟΤΕ	121
Βλάβες ΔΕΗ	1050
ΚΤΕΛ ΚΟΡΙΝΘΙΑΣ	2741075410

Ο Συντονιστής της ομάδας, Αντιδήμαρχος του Δήμου
Κορινθίων και υπεύθυνος Πολιτικής Προστασίας,

Μανωλάκης Δημήτριος

Ο Πυραγός της Πυροσβεστικής Υπηρεσίας Κορίνθου,

Ανδρέου Ιωάννης

Ο Υπαστυνόμος Β΄ του Α.Τ. Κορίνθου,

Κιούσης Ανδρέας

Ο Υπαστυνόμος Α΄ του Α.Τ. Βέλου- Βόχας,

Μαυροειδής Γεώργιος

Ο Σημαιοφόρος Λ.Σ. του Λιμεναρχείου Κορίνθου

Δούφας Αντώνιος

Ο Εκπρόσωπος του ΕΚΑΒ,

Σαισανάς Νικόλαος